

รายงาน

ผลการประเมินความสามารถด้านการอ่านของผู้เรียน

(Reading Test : RT)

ชั้นประถมศึกษาปีที่ 1 ปีการศึกษา 2560



เอกสารทางวิชาการลำดับที่ 6/2561

กลุ่มนิเทศ ติดตามและประเมินผลการจัดการศึกษา

สำนักงานเขตพื้นที่การศึกษาประถมศึกษานครนายก

สำนักงานคณะกรรมการการศึกษาขั้นพื้นฐาน

รายงาน

ผลการประเมินความสามารถด้านการอ่านของนักเรียน

ชั้นประถมศึกษาปีที่ 1 ปีการศึกษา 2560

สำนักงานเขตพื้นที่การศึกษาประถมศึกษานครนายก

เอกสารทางวิชาการ ลำดับที่ 6/2561

กลุ่มนิเทศ ติดตามและประเมินผลการจัดการศึกษา

สำนักงานเขตพื้นที่การศึกษาประถมศึกษานครนายก

สำนักงานคณะกรรมการการศึกษาขั้นพื้นฐาน

คำนำ

การศึกษาเป็นปัจจัยสำคัญในการพัฒนาประชากรของประเทศให้มีคุณภาพอันนำไปสู่การพัฒนาประเทศให้มีความเข้มแข็งในทุกด้าน ดังนั้นความสามารถพื้นฐานในระดับการศึกษาขั้นพื้นฐานโดยเฉพาะชั้นประถมศึกษาปีที่ 1 จึงมีความสำคัญเป็นอย่างยิ่ง การประเมินความสามารถด้านการอ่านของนักเรียนชั้นประถมศึกษาปีที่ 1 ปีการศึกษา 2560 ฉบับนี้ จัดทำขึ้นเพื่อรายงานผลการประเมินความสามารถด้านการอ่านของนักเรียนชั้นประถมศึกษาปีที่ 1 ในสมรรถนะด้านการอ่านออกเสียง และการอ่านรู้เรื่อง โดยวิเคราะห์ผลการประเมินเป็นสารสนเทศที่นำไปใช้วางแผนปรับปรุงและพัฒนาคุณภาพด้านการอ่านของนักเรียนชั้นประถมศึกษาปีที่ 1 และชั้นถัดไปได้เหมาะสม ซึ่งผลการประเมินคุณภาพผู้เรียนครั้งนี้ใช้เป็นข้อมูลเปรียบเทียบความก้าวหน้าของการจัดการศึกษา กำกับ ติดตาม ควบคุมคุณภาพการจัดการศึกษาของเขตพื้นที่การศึกษา ระดับการศึกษาขั้นพื้นฐาน ซึ่งสามารถนำไปใช้เป็นส่วนสำคัญของการประกันคุณภาพภายในได้เป็นอย่างดี เพื่อให้เกิดการพัฒนาอย่างต่อเนื่องต่อไป

สำนักงานเขตพื้นที่การศึกษาประถมศึกษานครนายก ขอขอบคุณผู้บริหารสถานศึกษาทุกโรงเรียนในสังกัด คณะศึกษานิเทศก์ และคณะครูผู้เกี่ยวข้องกับการดำเนินการจัดสอบ และให้การสนับสนุนในการดำเนินงานครั้งนี้ เพื่อพัฒนาคุณภาพมาตรฐานการศึกษาของผู้เรียน โดยเฉพาะคณะกรรมการทุกฝ่ายที่ร่วมปฏิบัติงานให้การดำเนินงานบรรลุสำเร็จลุล่วงได้ตามวัตถุประสงค์

กลุ่มงานวัดและประเมินผลการศึกษา
สำนักงานเขตพื้นที่การศึกษาประถมศึกษานครนายก
มิถุนายน 2561

บทสรุปผู้บริหาร

การรายงานผลการประเมินความสามารถด้านการอ่านของชั้นประถมศึกษาปีที่ 1 ปีการศึกษา 2560 ครั้งนี้ มีวัตถุประสงค์เพื่อประเมินความสามารถด้านการอ่านออกเสียง และการอ่านรู้เรื่อง ของนักเรียนชั้นประถมศึกษาปีที่ 1 โดยสำนักทดสอบทางการศึกษา สำนักงานคณะกรรมการการศึกษาขั้นพื้นฐาน โดยดำเนินการวิเคราะห์ผลการประเมินเป็นสารสนเทศ สามารถนำไปใช้วางแผนปรับปรุงและพัฒนาคุณภาพการอ่านออกเสียง และการอ่านรู้เรื่องของนักเรียนชั้นประถมศึกษาปีที่ 1 และชั้นถัดไปได้เหมาะสม เพื่อให้เกิดการพัฒนาอย่างต่อเนื่องในการเพิ่มประสิทธิภาพการจัดการศึกษา

กลุ่มเป้าหมายที่ใช้ในการประเมินครั้งนี้ ได้แก่ นักเรียนชั้นประถมศึกษาปีที่ 1 ทุกคน ทุกโรงเรียน จำนวน 132 โรงเรียน จำนวนนักเรียน 2,171 คน ในสังกัดสำนักงานเขตพื้นที่การศึกษาประถมศึกษา นครนายก เครื่องมือที่ใช้ในการประเมินครั้งนี้เป็นแบบทดสอบวัดความสามารถของนักเรียน 2 ด้าน ได้แก่ ด้านการอ่านออกเสียง และด้านการอ่านรู้เรื่อง จากสำนักทดสอบทางการศึกษา สำนักงานคณะกรรมการการศึกษาขั้นพื้นฐาน โดยสรุปผลการประเมิน ดังนี้

ผลการประเมิน

ผลการประเมินระดับเขตพื้นที่

1. ผลการประเมินความสามารถด้านการอ่านออกเสียง และการอ่านรู้เรื่อง ของนักเรียนชั้นประถมศึกษาปีที่ 1 ปีการศึกษา 2560 พบว่า ในภาพรวมผลการประเมินมีคะแนนเฉลี่ยร้อยละ 74.72 อยู่ในระดับคุณภาพดี เมื่อพิจารณาเป็นรายด้าน พบว่า ความสามารถด้านการอ่านออกเสียงมีคะแนนเฉลี่ยร้อยละสูงสุด (76.61) อยู่ในระดับดีมาก และรองลงมา ได้แก่ ความสามารถด้านการอ่านรู้เรื่อง (72.73) อยู่ในระดับดี

2. ผลการประเมินความสามารถด้านการอ่าน ของนักเรียนชั้นประถมศึกษาปีที่ 1 ปีการศึกษา 2560 ระดับเขตพื้นที่การศึกษา จำแนกรายสมรรถนะและรายองค์ประกอบ พบว่า โดยรวม 2 สมรรถนะของระดับเขตพื้นที่การศึกษาอยู่ในระดับดี เมื่อพิจารณารายสมรรถนะ พบว่า สมรรถนะการอ่านออกเสียง อยู่ในระดับดีมาก โดยทุกองค์ประกอบย่อย (การอ่านคำ การอ่านประโยค การอ่านข้อความ) อยู่ในระดับดีมาก สำหรับสมรรถนะการอ่านรู้เรื่อง อยู่ในระดับดี โดยมีองค์ประกอบการอ่านคำอยู่ในระดับดีมาก ส่วนองค์ประกอบการอ่านประโยคและการอ่านข้อความอยู่ในระดับดี

3. เปรียบเทียบผลการประเมินความสามารถด้านการอ่านออกเสียง และการอ่านรู้เรื่อง ของนักเรียนชั้นประถมศึกษาปีที่ 1 ปีการศึกษา 2559 และ 2560 พบว่า ในภาพรวมปีการศึกษา 2559 มีคะแนนเฉลี่ยร้อยละ 75.02 และปีการศึกษา 2560 มีคะแนนเฉลี่ยร้อยละ 74.72 เมื่อเปรียบเทียบกัน พบว่า คะแนนเฉลี่ยร้อยละลดลง (- 0.30) แต่เมื่อพิจารณาเป็นรายด้าน พบว่า

3.1 ด้านการอ่านออกเสียง คะแนนเฉลี่ยร้อยละ ลดลงจากปีการศึกษา 2559 (- 1.29)

3.2 ด้านการอ่านรู้เรื่อง คะแนนเฉลี่ยร้อยละ ลดลงจากปีการศึกษา 2559 (-0.44)

4. ร้อยละของจำนวนโรงเรียน จำแนกตามระดับคุณภาพในการประเมินความสามารถด้านการอ่านของนักเรียน โดยภาพรวมพบว่า ระดับดีมากจำนวน 70 โรงเรียน คิดเป็นร้อยละ 53.03 ระดับดีจำนวน 55 โรงเรียน คิดเป็นร้อยละ 41.67 ระดับพอใช้จำนวน 7 โรงเรียน คิดเป็นร้อยละ 5.30 เมื่อพิจารณาเป็นรายด้าน พบว่า

4.1 ด้านการอ่านออกเสียง ระดับคุณภาพดีมาก จำนวน 80 โรงเรียน คิดเป็นร้อยละ 60.61
ระดับคุณภาพดี จำนวน 44 โรงเรียน คิดเป็นร้อยละ 33.33 ระดับคุณภาพพอใช้ จำนวน 6 โรงเรียน คิดเป็น
ร้อยละ 4.55 และระดับปรับปรุง จำนวน 2 โรงเรียน คิดเป็นร้อยละ 1.52

4.2 ด้านการอ่านรู้เรื่อง ระดับคุณภาพดีมาก จำนวน 67 โรงเรียน คิดเป็นร้อยละ 50.76
ระดับคุณภาพดี จำนวน 58 โรงเรียน คิดเป็นร้อยละ 43.94 ระดับคุณภาพพอใช้ จำนวน 7 โรงเรียน คิดเป็น
ร้อยละ 5.30

ผลการประเมินระดับสถานศึกษา

ผลการประเมินความสามารถด้านการอ่านออกเสียง และการอ่านรู้เรื่อง ชั้นประถมศึกษาปีที่ 1
ปีการศึกษา 2560 จำแนกตามศูนย์พัฒนาคุณภาพการศึกษา ดังนี้

1. **ศูนย์พัฒนาคุณภาพการศึกษาเขาพระ-บ้านใหญ่** โดยภาพรวมได้คะแนนเฉลี่ยร้อยละ 81.51
ซึ่งสูงกว่าเกณฑ์ที่กำหนด (ร้อยละ 80) และสูงกว่าระดับเขตพื้นที่ (74.72) เมื่อพิจารณาเป็นรายด้าน พบว่า
ด้านการอ่านออกเสียง โดยรวมคะแนนเฉลี่ยร้อยละ 84.91 ซึ่งสูงกว่าระดับเขตพื้นที่ (76.61) และด้านการ
อ่านรู้เรื่อง โดยรวมคะแนนเฉลี่ยร้อยละ 78.12 ซึ่งสูงกว่าระดับเขตพื้นที่ (72.73)

2. **ศูนย์พัฒนาคุณภาพการศึกษาศรีจุฬา-ดงละคร-ดอนยอ** โดยภาพรวมได้คะแนนเฉลี่ยร้อยละ
68.38 ซึ่งต่ำกว่าเกณฑ์ที่กำหนด (ร้อยละ 80) และต่ำกว่าระดับเขตพื้นที่ (74.72) เมื่อพิจารณาเป็นรายด้าน
พบว่า ด้านการอ่านออกเสียง โดยรวมคะแนนเฉลี่ยร้อยละ 69.93 ซึ่งต่ำกว่าระดับเขตพื้นที่ (76.61) และด้าน
การอ่านรู้เรื่อง โดยรวมคะแนนเฉลี่ยร้อยละ 66.82 ซึ่งต่ำกว่าระดับเขตพื้นที่ (72.73)

3. **ศูนย์พัฒนาคุณภาพการศึกษาท่าช้าง-วังกระโจม-ท่าทราย** โดยภาพรวมได้คะแนนเฉลี่ย
ร้อยละ 75.50 ซึ่งต่ำกว่าเกณฑ์ที่กำหนด (ร้อยละ 80) แต่สูงกว่าระดับเขตพื้นที่ (74.72) เมื่อพิจารณาเป็น
รายด้าน พบว่า ด้านการอ่านออกเสียง โดยรวมคะแนนเฉลี่ยร้อยละ 76.01 ซึ่งต่ำกว่าระดับเขตพื้นที่ (76.61)
และด้านการอ่านรู้เรื่อง โดยรวมคะแนนเฉลี่ยร้อยละ 74.99 ซึ่งสูงกว่าระดับเขตพื้นที่ (72.73)

4. **ศูนย์พัฒนาคุณภาพการศึกษาพรหมณี** โดยภาพรวมได้คะแนนเฉลี่ยร้อยละ 66.09 ซึ่งต่ำกว่า
เกณฑ์ที่กำหนด (ร้อยละ 80) และต่ำกว่าระดับเขตพื้นที่ (74.72) เมื่อพิจารณาเป็นรายด้าน พบว่า ด้านการ
อ่านออกเสียง โดยรวมคะแนนเฉลี่ยร้อยละ 66.93 ซึ่งต่ำกว่าระดับเขตพื้นที่ (76.61) และด้านการอ่านรู้เรื่อง
โดยรวมคะแนนเฉลี่ยร้อยละ 65.25 ซึ่งต่ำกว่าระดับเขตพื้นที่ (72.73)

5. **ศูนย์พัฒนาคุณภาพการศึกษาสาริกา** โดยภาพรวมได้คะแนนเฉลี่ยร้อยละ 71.91 ซึ่งต่ำกว่า
เกณฑ์ที่กำหนด (ร้อยละ 80) และต่ำกว่าระดับเขตพื้นที่ (74.72) เมื่อพิจารณาเป็นรายด้าน พบว่า ด้านการ
อ่านออกเสียง โดยรวม คะแนนเฉลี่ยร้อยละ 73.22 ซึ่งต่ำกว่าระดับเขตพื้นที่ (76.61) และด้านการอ่านรู้เรื่อง
โดยรวม คะแนนเฉลี่ยร้อยละ 70.61 ซึ่งต่ำกว่าระดับเขตพื้นที่ (72.73)

6. **ศูนย์พัฒนาคุณภาพการศึกษาหินตั้ง-ศรีนาวา** โดยภาพรวมได้คะแนนเฉลี่ยร้อยละ 73.39 ซึ่ง
ต่ำกว่าเกณฑ์ที่กำหนด (ร้อยละ 80) และต่ำกว่าระดับเขตพื้นที่ (74.72) เมื่อพิจารณาเป็นรายด้าน พบว่า
ด้านการอ่านออกเสียง โดยรวมคะแนนเฉลี่ยร้อยละ 74.54 ซึ่งต่ำกว่าระดับเขตพื้นที่ (76.61) และด้านการ
อ่านรู้เรื่อง โดยรวมคะแนนเฉลี่ยร้อยละ 72.25 ซึ่งต่ำกว่าระดับเขตพื้นที่ (72.73)

15. ศูนย์พัฒนาคุณภาพการศึกษาของครุฑแก้วหน้า โดยภาพรวมได้คะแนนเฉลี่ยร้อยละ 78.36 ซึ่งต่ำกว่าเกณฑ์ที่กำหนด (ร้อยละ 80) และสูงกว่าระดับเขตพื้นที่ (74.72) เมื่อพิจารณาเป็นรายด้าน พบว่า ด้านการอ่านออกเสียง โดยรวมคะแนนเฉลี่ยร้อยละ 82.38 ซึ่งสูงกว่าระดับเขตพื้นที่ (76.61) และด้านการอ่านรู้เรื่อง โดยรวมคะแนนเฉลี่ยร้อยละ 74.34 ซึ่งสูงกว่าระดับเขตพื้นที่ (72.73)

ข้อเสนอแนะ

ด้านการบริหารจัดการ

1. โรงเรียนนำข้อมูลสารสนเทศจากรายงานผลการประเมินระดับสถานศึกษามาใช้เป็นฐานข้อมูลในการจัดทำแผนปฏิบัติการ/แผนพัฒนาคุณภาพการศึกษาของสถานศึกษา
2. ผู้บริหารโรงเรียน ศึกษาวิเคราะห์กำหนดการนิเทศ กำกับ ติดตาม อย่างต่อเนื่อง
3. ส่งต่อข้อมูลนักเรียนเป็นรายบุคคล
4. นำข้อมูลด้านผลการประเมินไปใช้เป็นข้อมูลพื้นฐานในการพัฒนาคุณภาพการศึกษา

ด้านครูและกระบวนการจัดการเรียนการสอน

1. มีการวิเคราะห์หลักสูตร / ข้อมูลพื้นฐาน / ข้อมูลนักเรียนเป็นรายบุคคล
2. ส่งต่อข้อมูลนักเรียน ก่อนเลื่อนชั้น กรณีมีนักเรียนที่มีผลการอ่านต้องปรับปรุง ครูควรจัดทำหลักฐานซ่อมเสริมนักเรียน เพื่อเป็นหลักฐานร่องรอยการพัฒนานักเรียนในขั้นต่อไป
3. มีการแลกเปลี่ยนเรียนรู้ เผยแพร่ผลงานสื่อการสอนด้านการอ่าน การเขียนซึ่งกันและกัน จากครูผู้สอนที่ประสบผลสำเร็จในด้านการพัฒนาการอ่านออกเขียนได้เป็นที่ประจักษ์
4. ใช้เทคนิคการสอนที่หลากหลาย

ด้านนักเรียน

1. มีความสนใจ และตั้งใจเรียนรู้
2. มีความพร้อม ด้านสุขภาพ/ ด้านเศรษฐกิจของครอบครัว

ด้านผู้ปกครอง

1. เอาใจใส่/มีเวลาในการดูแลบุตร
2. ศึกษา ทำความเข้าใจ และมีส่วนร่วมในการส่งเสริมพัฒนาการอ่านของบุตรหลาน

สารบัญ

เรื่อง	หน้า
คำนำ	
บทสรุปผู้บริหาร	
บทที่ 1 บทนำ	1
ความเป็นมาและความสำคัญ	1
วัตถุประสงค์	2
เป้าหมาย	2
ขอบเขตของการประเมิน	2
บทที่ 2 วิธีดำเนินการ	3
รูปแบบการประเมิน	3
นิยาม/เครื่องมือการประเมิน	3
ตารางกำหนดการสอบ	3
โครงสร้างของแบบทดสอบ	4
เครื่องมือที่ใช้ประเมิน	5
การแปลความหมายข้อมูลผลการประเมิน	5
การนำผลการประเมินไปใช้	5
แนวปฏิบัติการบริหารจัดสอบ	6
บทที่ 3 ผลการประเมินระดับเขตพื้นที่	9
บทที่ 4 ผลการประเมินระดับสถานศึกษา	12
บทที่ 5 สรุปผลการประเมิน อภิปรายผล และข้อเสนอแนะ	27
วัตถุประสงค์	27
วิธีดำเนินการประเมิน	27
สรุปผลการประเมิน	27
อภิปรายผล	30
ข้อเสนอแนะ	31
บรรณานุกรม	32
ภาคผนวก	33
ก แบบรายงานผลการประเมินของต้นสังกัดย่อย (เขตพื้นที่) (R-Local 01)	34
ข แบบรายงานผลการประเมินจำแนกรายโรงเรียน (R-Local 03)	37
ค แบบรายงานผลจำแนกรายโรงเรียนในแต่ละองค์ประกอบ (R-Local 04)	41
คณะผู้จัดทำ	50

สารบัญตาราง

ตาราง		หน้า
1	ผลการประเมินความสามารถด้านการอ่านออกเสียง และการอ่านรู้เรื่อง ของนักเรียนชั้นประถมศึกษาปีที่ 1 ปีการศึกษา 2560	9
2	ผลการประเมินความสามารถด้านการอ่านของนักเรียน ชั้นประถมศึกษาปีที่ 1 ปีการศึกษา 2560 ระดับเขตพื้นที่การศึกษา จำแนกรายสมรรถนะและ รายองค์ประกอบ	9
3	เปรียบเทียบคะแนนเฉลี่ยร้อยละในระดับเขตพื้นที่การศึกษาของผลการประเมิน ด้านการอ่านออกเสียง และการอ่านรู้เรื่อง ของนักเรียนชั้นประถมศึกษาปีที่ 1 ปีการศึกษา 2559 - 2560	10
4	ร้อยละของจำนวนโรงเรียน จำแนกตามระดับคุณภาพ ในการประเมิน ความสามารถด้านการอ่านออกเสียง และการอ่านรู้เรื่อง ของนักเรียนชั้นประถม ศึกษาปีที่ 1 ปีการศึกษา 2560	11
5	แสดงคะแนนเฉลี่ยร้อยละผลการประเมินด้านการอ่านออกเสียง และการอ่านรู้เรื่อง ของนักเรียนชั้นประถมศึกษาปีที่ 1 ปีการศึกษา 2560 : ศูนย์พัฒนาคุณภาพ การศึกษา เขาพระ-บ้านใหญ่	12
6	แสดงคะแนนเฉลี่ยร้อยละผลการประเมินด้านการอ่านออกเสียง และการอ่านรู้เรื่อง ของนักเรียนชั้นประถมศึกษาปีที่ 1 ปีการศึกษา 2560 : ศูนย์พัฒนาคุณภาพ การศึกษา : ศรีจุฬา-ดงละคร-ดอนยอ	13
7	แสดงคะแนนเฉลี่ยร้อยละผลการประเมินด้านการอ่านออกเสียง และการอ่านรู้เรื่อง ของนักเรียนชั้นประถมศึกษาปีที่ 1 ปีการศึกษา 2560 : ศูนย์พัฒนาคุณภาพ การศึกษา : ท่าช้าง-วังกระโจม-ท่าทราย	14
8	แสดงคะแนนเฉลี่ยร้อยละผลการประเมินด้านการอ่านออกเสียง และการอ่านรู้เรื่อง ของนักเรียนชั้นประถมศึกษาปีที่ 1 ปีการศึกษา 2560 : ศูนย์พัฒนาคุณภาพ การศึกษา : พรหมณี	15
9	แสดงคะแนนเฉลี่ยร้อยละผลการประเมินด้านการอ่านออกเสียง และการอ่านรู้เรื่อง ของนักเรียนชั้นประถมศึกษาปีที่ 1 ปีการศึกษา 2560 : ศูนย์พัฒนาคุณภาพ การศึกษา : สาริกา	16
10	แสดงคะแนนเฉลี่ยร้อยละผลการประเมินด้านการอ่านออกเสียง และการอ่านรู้เรื่อง ของนักเรียนชั้นประถมศึกษาปีที่ 1 ปีการศึกษา 2560 : ศูนย์พัฒนาคุณภาพ การศึกษา : หินตั้ง-ศรีนาวา	17
11	แสดงคะแนนเฉลี่ยร้อยละผลการประเมินด้านการอ่านออกเสียง และการอ่านรู้เรื่อง ของนักเรียนชั้นประถมศึกษาปีที่ 1 ปีการศึกษา 2560 : ศูนย์พัฒนาคุณภาพ การศึกษา : ทองหลาง-บางอ้อ-อาษา	18

สารบัญตาราง (ต่อ)

ตาราง		หน้า
12	แสดงคะแนนเฉลี่ยร้อยละผลการประเมินด้านการอ่านออกเสียง และการอ่านรู้เรื่อง ของนักเรียนชั้นประถมศึกษาปีที่ 1 ปีการศึกษา 2560 : ศูนย์พัฒนาคุณภาพ การศึกษา : บ้านนา-บ้านพร้าว-ศรีกระอาง	19
13	แสดงคะแนนเฉลี่ยร้อยละผลการประเมินด้านการอ่านออกเสียง และการอ่านรู้เรื่อง ของนักเรียนชั้นประถมศึกษาปีที่ 1 ปีการศึกษา 2560 : ศูนย์พัฒนาคุณภาพ การศึกษา : ป่าชะ-เขาเพิ่ม	20
14	แสดงคะแนนเฉลี่ยร้อยละผลการประเมินด้านการอ่านออกเสียง และการอ่านรู้เรื่อง ของนักเรียนชั้นประถมศึกษาปีที่ 1 ปีการศึกษา 2560 : ศูนย์พัฒนาคุณภาพ การศึกษา : บ้านพริก-พิกุลออก	21
15	แสดงคะแนนเฉลี่ยร้อยละผลการประเมินด้านการอ่านออกเสียง และการอ่านรู้เรื่อง ของนักเรียนชั้นประถมศึกษาปีที่ 1 ปีการศึกษา 2560 : ศูนย์พัฒนาคุณภาพ การศึกษา : ปากพลี	22
16	แสดงคะแนนเฉลี่ยร้อยละผลการประเมินด้านการอ่านออกเสียง และการอ่านรู้เรื่อง ของนักเรียนชั้นประถมศึกษาปีที่ 1 ปีการศึกษา 2560 : ศูนย์พัฒนาคุณภาพ การศึกษา : องค์กรักษ์สามัคคี	23
17	แสดงคะแนนเฉลี่ยร้อยละผลการประเมินด้านการอ่านออกเสียง และการอ่านรู้เรื่อง ของนักเรียนชั้นประถมศึกษาปีที่ 1 ปีการศึกษา 2560 : ศูนย์พัฒนาคุณภาพ การศึกษา : องค์กรักษ์พัฒนา	24
18	แสดงคะแนนเฉลี่ยร้อยละผลการประเมินด้านการอ่านออกเสียง และการอ่านรู้เรื่อง ของนักเรียนชั้นประถมศึกษาปีที่ 1 ปีการศึกษา 2560 : ศูนย์พัฒนาคุณภาพ การศึกษา : องค์กรักษ์รวมพลัง	25
19	แสดงคะแนนเฉลี่ยร้อยละผลการประเมินด้านการอ่านออกเสียง และการอ่านรู้เรื่อง ของนักเรียนชั้นประถมศึกษาปีที่ 1 ปีการศึกษา 2560 : ศูนย์พัฒนาคุณภาพ การศึกษา : องค์กรักษ์ก้าวหน้า	26

บทที่ 1

บทนำ

ความเป็นมาและความสำคัญ

การศึกษาเป็นปัจจัยพื้นฐานสำคัญในการพัฒนาประชากรของประเทศให้มีคุณภาพ อันจะนำไปสู่การพัฒนาประเทศให้มีความเข้มแข็งในทุกด้าน กระทรวงศึกษาธิการจึงกำหนดให้มีการปฏิรูป การศึกษาในทศวรรษที่สอง (พ.ศ. 2552-2561) โดยกำหนดจุดเน้นการพัฒนาผู้เรียนที่ครอบคลุมทั้งด้านความรู้ ทักษะ และคุณลักษณะที่พึงประสงค์ สำหรับใช้เป็นกลไกขับเคลื่อนเพื่อยกระดับคุณภาพผู้เรียน ให้มีความสำคัญต่อการเรียนรู้ของผู้เรียนตั้งแต่วัยเริ่มต้น และการจัดการศึกษาขั้นพื้นฐานโดยเฉพาะระดับชั้น ประถมศึกษา ในปีการศึกษา 2558 ได้กำหนดนโยบาย “ปีการศึกษา 2558 เป็นปีปลอดนักเรียนอ่านไม่ออก เขียนไม่ได้” และนักเรียนชั้นประถมศึกษาปีที่ 1 เมื่อจบชั้นประถมศึกษาปีที่ 1 ต้องอ่านออกเขียนได้ และมี มาตรการการประเมินผลที่เป็นรูปธรรม ดังนั้น จึงมีความจำเป็นอย่างยิ่งที่จะต้องเน้นให้ผู้เรียน มีความสามารถในการอ่านและการเขียนตามเกณฑ์มาตรฐาน

รัฐบาลได้กำหนดการแก้ไขปัญหาค่าการอ่านและเขียนเป็นนโยบายในระยะเร่งด่วน เน้นปรับปรุงวิธีการจัดการเรียนการสอน เพื่อแก้ไขปัญหาดังกล่าว เช่น การสอนแบบแจกลูกสะกดคำ โดยใช้แนวการจัดการเรียนรู้ที่สอดคล้องกับพัฒนาการสมอง (BBL) เป็นต้น และได้กำหนดเป้าหมายคุณภาพ ผู้เรียนชั้นประถมศึกษาปีที่ 1 ต้องอ่านออกเขียนได้ ชั้นประถมศึกษาปีที่ 2 ขึ้นไปต้องอ่านคล่องเขียนคล่อง ตาม ยุทธศาสตร์กระทรวงศึกษาธิการ 6 จุดเน้น โดยเฉพาะจุดเน้นด้านหลักสูตรและกระบวนการเรียนรู้ ข้อที่ 2 ผู้เรียนมีสมรรถนะที่สำคัญสู่มาตรฐานสากล ข้อย่อย 2.2 ผู้เรียนชั้นประถมศึกษาปีที่ 1 อ่านออกเขียนได้ ข้อย่อย 2.3 ผู้เรียนตั้งแต่ชั้นประถมศึกษาปีที่ 2 ขึ้นไป อ่านคล่องเขียนคล่อง

การจัดการเรียนรู้กลุ่มสาระการเรียนรู้ภาษาไทยให้นักเรียนอ่านออกเขียนได้ อ่านคล่องเขียน คล่อง ตั้งแต่วัยเริ่มต้น จะเป็นการส่งเสริมการเรียนรู้ในระดับที่สูงขึ้น และใช้ภาษาไทยในการสื่อสาร ได้อย่างมีประสิทธิภาพ ซึ่งนับเป็นการพัฒนาคุณลักษณะผู้เรียนประการหนึ่ง และเป็นการวางรากฐาน ที่มั่นคงของการศึกษาชาติต่อไป

ในปีการศึกษา 2560 สำนักงานคณะกรรมการการศึกษาขั้นพื้นฐาน โดยสำนักทดสอบ ทางการศึกษา ได้รับมอบหมายให้เป็นหน่วยงานหลักในการสร้างเครื่องมือประเมินความสามารถ ด้านการอ่านของผู้เรียนชั้นประถมศึกษาปีที่ 1 ซึ่งคณะผู้ดำเนินการสร้างเครื่องมือประเมิน ประกอบด้วย กลุ่ม ผู้เชี่ยวชาญและผู้ทรงคุณวุฒิทางด้านจิตวิทยาพัฒนาการ จิตวิทยาการเรียนรู้ ครูผู้สอนที่มีประสบการณ์การ สอนภาษาไทยมากกว่า 5 ปีขึ้นไป ผู้เชี่ยวชาญด้านการวัดและประเมินผล โดยพิจารณากรอบแนวทาง ในการสร้างเครื่องมือจาก การวิเคราะห์มาตรฐานและตัวชี้วัด กลุ่มสาระการเรียนรู้ภาษาไทย ตามระดับชั้นของ หลักสูตรแกนกลางการศึกษาขั้นพื้นฐาน พุทธศักราช 2551 การวิเคราะห์ระดับพัฒนาการเรียนรู้ ของนักเรียน และการวิเคราะห์กระบวนการเรียนรู้ภาษาไทยที่ถูกต้องตามหลักภาษาและใช้กรอบคำศัพท์ ในบัญชีคำพื้นฐาน เพื่อเป็นตัวชี้วัดผลสำเร็จในการดำเนินงานตามนโยบายรัฐมนตรีว่าการกระทรวงศึกษาธิการ จุดเน้นยุทธศาสตร์กระทรวงศึกษาธิการ และจุดเน้นสำนักงานคณะกรรมการการศึกษาขั้นพื้นฐาน อันจะนำไปสู่ การกำหนดนโยบายการศึกษา การนำไปใช้วินิจฉัยข้อบกพร่องความสามารถด้านการอ่านของผู้เรียนได้อย่าง ตรงประเด็น

สำนักงานเขตพื้นที่การศึกษาประถมศึกษานครนายก จึงดำเนินการประเมินความสามารถด้านการอ่านของนักเรียนระดับชั้นประถมศึกษาปีที่ 1 ในด้านการอ่านออกเสียง และอ่านรู้เรื่อง ในช่วงปลายภาคเรียนที่ 2 ปีการศึกษา 2560 ทั้งนี้ เพื่อนำข้อมูลสารสนเทศที่ได้ไปวางแผนแก้ปัญหาและพัฒนาคุณภาพนักเรียนในระดับชั้นต่อไปได้อย่างมีประสิทธิภาพ ตามนโยบายยุทธศาสตร์ปฏิรูปการศึกษาขั้นพื้นฐานต่อไป

วัตถุประสงค์

1. เพื่อประเมินความสามารถด้านการอ่านออกเสียง และอ่านรู้เรื่องของนักเรียนชั้นประถมศึกษาปีที่ 1 ปีการศึกษา 2560
2. เพื่อวิเคราะห์ผลการประเมินและนำไปใช้วางแผนปรับปรุง/พัฒนาคุณภาพด้านการอ่านของนักเรียนชั้นประถมศึกษาปีที่ 1 และชั้นถัดไปได้อย่างเหมาะสม
3. เพื่อรายงานผลการประเมินความสามารถด้านการอ่านออกเสียง และอ่านรู้เรื่องของนักเรียนชั้นประถมศึกษาปีที่ 1 ปีการศึกษา 2560

เป้าหมาย

เชิงปริมาณ นักเรียนชั้นประถมศึกษาปีที่ 1 ที่กำลังศึกษาในปีการศึกษา 2560 จำนวน 2,171 คน สังกัดสำนักงานเขตพื้นที่การศึกษาประถมศึกษานครนายก

เชิงคุณภาพ นักเรียนชั้นประถมศึกษาปีที่ 1 ทุกคน ทุกโรงเรียนได้รับการประเมินความสามารถด้านการอ่านออกเสียง และการอ่านรู้เรื่อง ด้วยข้อสอบมาตรฐานจากส่วนกลาง (สพฐ.)

ขอบเขตในการประเมิน

1. กลุ่มเป้าหมายในการประเมิน

กลุ่มเป้าหมาย ได้แก่ นักเรียนชั้นประถมศึกษาปีที่ 1 ทุกคน ทุกโรงเรียน จำนวน 132 โรงเรียน สังกัดสำนักงานเขตพื้นที่การศึกษาประถมศึกษานครนายก จำนวนนักเรียน 2,171 คน

2. เครื่องมือที่ใช้ในการประเมิน

เครื่องมือที่ใช้ในการประเมินความสามารถด้านการอ่านของผู้เรียนชั้นประถมศึกษาปีที่ 1 ปีการศึกษา 2560 มีทั้งหมด 2 ฉบับ ได้แก่

ฉบับที่ 1 การอ่านรู้เรื่อง เป็นการประเมินโดยใช้แบบทดสอบ ประกอบด้วย

ตอนที่ 1 การอ่านรู้เรื่องเป็นคำมี 15 ข้อ ประกอบด้วย

- ข้อสอบแบบจับคู่แบบลากเส้นโยงคำมี 10 คำ คะแนนเต็ม 10 คะแนน
- ข้อสอบแบบเขียนประโยคจากภาพมี 5 ภาพ คะแนนเต็ม 10 คะแนน

ตอนที่ 2 การอ่านรู้เรื่องเป็นประโยค เป็นข้อสอบแบบเลือกตอบ 3 ตัวเลือกมี 10 ข้อ คะแนนเต็ม 20 คะแนน

ตอนที่ 3 การอ่านรู้เรื่องเป็นข้อความ เป็นข้อสอบแบบเลือกตอบ 3 ตัวเลือกมี 5 ข้อ คะแนนเต็ม 10 คะแนน

ฉบับที่ 2 การอ่านออกเสียง เป็นการประเมินภาคปฏิบัติ ประกอบด้วย

ตอนที่ 1 การอ่านออกเสียงเป็นคำมี 20 คำ คะแนนเต็ม 10 คะแนน

ตอนที่ 2 การอ่านออกเสียงประโยคมี 10 ประโยค คะแนนเต็ม 20 คะแนน

ตอนที่ 3 การอ่านออกเสียงข้อความมี 1 ข้อความ คะแนนเต็ม 20 คะแนน

บทที่ 2

วิธีดำเนินการ

การดำเนินการประเมินความสามารถด้านการอ่านออกเสียง และการอ่านรู้เรื่อง ของนักเรียนชั้นประถมศึกษาปีที่ 1 ปีการศึกษา 2560 ของสำนักงานเขตพื้นที่การศึกษาประถมศึกษานครนายกได้ดำเนินการตามกรอบแนวทางการดำเนินการจัดสอบของสำนักทดสอบทางการศึกษา สำนักงานคณะกรรมการการศึกษาขั้นพื้นฐาน ดังนี้

รูปแบบการประเมิน

การประเมินความสามารถด้านการอ่านออกเสียง และการอ่านรู้เรื่อง ของนักเรียนชั้นประถมศึกษาปีที่ 1 ปีการศึกษา 2560 โดยใช้เครื่องมือในการประเมินในครั้งนี้ ได้แก่ ข้อสอบวัดสมรรถนะนักเรียน 2 ด้าน ได้แก่ ด้านการอ่านออกเสียง และด้านการอ่านรู้เรื่อง

นิยามศัพท์เฉพาะ

การดำเนินการประเมินความสามารถด้านการอ่านของผู้เรียนชั้นประถมศึกษาปีที่ 1 ปีการศึกษา 2560 ได้กำหนดนิยามไว้ ดังนี้

อ่านออกเสียง หมายถึง การอ่านคำ ประโยค หรือข้อความสั้น ๆ ที่เป็นคำในวงคำศัพท์ ในแต่ละระดับชั้นประถมศึกษาปีที่ 1 ทั้งที่เป็นคำที่มีความหมายโดยตรงหรือคำที่มีความหมายโดยนัยที่ใช้ในชีวิตประจำวัน โดยวิธีการอ่านออกเสียง

อ่านรู้เรื่อง หมายถึง การอ่านคำ ประโยค หรือข้อความสั้น ๆ ที่เป็นคำในวงคำศัพท์ ในแต่ละระดับชั้นประถมศึกษาปีที่ 1 ทั้งที่เป็นคำที่มีความหมายโดยตรงหรือคำที่มีความหมายโดยนัยที่ใช้ในชีวิตประจำวัน โดยสามารถบอกข้อคิดที่ได้จากการอ่าน ร้อยแก้ว ร้อยกรอง สำหรับเด็ก (เป็นข้อความง่าย ๆ) จับใจความจากเรื่องที่อ่าน ตอบคำถามจากเรื่องที่อ่าน บอกความหมายของเครื่องหมายสัญลักษณ์ ที่สำคัญที่พบเห็นในชีวิตประจำวัน คาดคะเนจากเรื่องที่อ่าน สรุปความรู้ข้อคิดจากเรื่องที่อ่านได้อย่าง สมเหตุสมผล แปลความและสร้างสรรค์จากภาพ

ตารางกำหนดการสอบ

ดำเนินการประเมิน ระหว่างวันที่ 19 – 23 กุมภาพันธ์ 2561 โดยมีตารางการประเมิน ดังนี้

09.00 – 10.30 น.	11.00 – 12.00 น.	12.00 – 13.00 น.	13.00 – 15.00 น.
ฉบับที่ 1 การอ่านรู้เรื่อง	ฉบับที่ 2 การอ่านออกเสียง	พักกลางวัน	ฉบับที่ 2 การอ่านออกเสียง (ต่อ)

***ประกาศผลการประเมิน : วันที่ 2 เมษายน 2561

โครงสร้างของแบบทดสอบ

การประเมินด้านการอ่านออกเสียง และอ่านรู้เรื่อง มีโครงสร้างของเครื่องมือสอดคล้องกับมาตรฐานและตัวชี้วัดตามหลักสูตรแกนกลางการศึกษาขั้นพื้นฐาน พุทธศักราช 2551 กลุ่มสาระการเรียนรู้ภาษาไทย มีรายละเอียดตามกรอบโครงสร้าง ดังนี้

สมรรถนะ	องค์ประกอบ	ตัวชี้วัดตามหลักสูตร	ขอบข่ายสาระ (สิ่งเร้า)	จำนวนคำ/จำนวนข้อ	รูปแบบการประเมิน	คะแนนเต็ม	เกณฑ์การให้คะแนน	มฐ.
อ่านออกเสียง	คำ	-อ่านออกเสียง คำ คำคล้องจอง ประโยคหรือข้อความสั้นๆ หรือที่ใช้ในชีวิตประจำวัน (คำที่มีรูปวรรณยุกต์ และไม่มีรูปวรรณยุกต์ คำที่มีตัวสะกดตรงมาตราและไม่ตรงมาตรา คำที่มีพยัญชนะควบกล้ำ คำที่มีอักษรนำ)	เป็นภาพ คำ ประโยค ข้อความ/บทร้อยกรองง่ายๆ ที่มีวงคำศัพท์ที่เป็นคำ ประสมด้วยพยัญชนะประกอบด้วย -อักษรกลาง ก จ ฎ ฏ ด ต บ ป อ -อักษรสูง ข ช ฉ ฐ ถ ผ ฝ ศ ษ ส ห -อักษรต่ำ ค ค ฆ ง ซ ช ฌ ญ ฑ ฒ ณ ท ธ น พ ฟ ภ ม ย ร ล ว ฬ ฮ สระเสียงสั้น-ยาวที่เป็นสระเดี่ยว จำนวน 18 ตัว ประกอบด้วยสระ อะ อา อี อี้ อือ อุ อู เอะ เอ แอะ แอ โอะ โอ เอาะ ออ เออะ เออ สระ ประสม 6 ตัว ประกอบด้วยสระ เอียะ เอีย อัวะ อัว เอือะ เอือ และสระ เกิน ๔ ตัว ประกอบด้วย สระ อำ ไอ โอ เอา สระ ลดรูป สระเปลี่ยนรูป (ทั้งมีและไม่มีรูปวรรณยุกต์)	20 ข้อ (20 คำ)	ปฏิบัติจริง	10	2 : 1	ท 1.1 ป.1/1
	ประโยค			10 ข้อ (10 ประโยค มี 50 คำ)	ปฏิบัติจริง	20	1 : 1 5 : 1	ท 1.1 ป.1/2
	ข้อความ			1 ข้อความ (8 ประโยค มี 48 คำ)	ปฏิบัติจริง	20	1 : 1 4 : 1	
อ่านรู้เรื่อง	คำ	-บอกข้อคิดที่ได้จากการอ่าน ร้อยแก้ว ร้อยกรอง สำหรับเด็ก (เป็นข้อความง่ายๆ) -จับใจความจากเรื่องที่อ่าน -ตอบคำถามจากเรื่องที่อ่าน -บอกความหมายของคำ/เครื่องหมายสัญลักษณ์ที่สำคัญ ที่พบเห็นในชีวิตประจำวัน -คาดคะเนจากเรื่องที่อ่าน	ค ค ฆ ง ซ ช ฌ ญ ฑ ฒ ณ ท ธ น พ ฟ ภ ม ย ร ล ว ฬ ฮ สระเสียงสั้น-ยาวที่เป็นสระเดี่ยว จำนวน 18 ตัว ประกอบด้วยสระ อะ อา อี อี้ อือ อุ อู เอะ เอ แอะ แอ โอะ โอ เอาะ ออ เออะ เออ สระ ประสม 6 ตัว ประกอบด้วยสระ เอียะ เอีย อัวะ อัว เอือะ เอือ และสระ เกิน ๔ ตัว ประกอบด้วย สระ อำ ไอ โอ เอา สระ ลดรูป สระเปลี่ยนรูป (ทั้งมีและไม่มีรูปวรรณยุกต์)	10 ข้อ (10 คำ)	จับคู่	10	1 : 1	ท 1.1 ป.1/3
	ประโยค			5 ข้อ (5 ภาพ)	เขียนประโยคจากภาพ	10	1 : 2	ท 1.1 ป.1/4
	ข้อความ			10 ข้อ (10 ประโยค)	เลือกตอบ (3 ตัวเลือก)	20	1 : 2	ท 1.1 ป.1/7 ท 1.1 ป.1/5
	ข้อความ			5 ข้อ (5 ข้อความ)	เลือกตอบ (3 ตัวเลือก)	10	1 : 2	ท 2.1 ป.1/2 ท 4.1 ป.1/2 ท 4.1 ป.1/3 ท 5.1 ป.1/7

เครื่องมือที่ใช้ในการประเมิน

เครื่องมือที่ใช้ในการประเมินความสามารถด้านการอ่านของผู้เรียนชั้นประถมศึกษาปีที่ 1 ปีการศึกษา 2560 มีทั้งหมด 2 ฉบับ ได้แก่

ฉบับที่ 1 การอ่านรู้เรื่อง เป็นการประเมินโดยใช้แบบทดสอบ ประกอบด้วย

ตอนที่ 1 การอ่านรู้เรื่องเป็นคำมี 15 ข้อ ประกอบด้วย

- ข้อสอบแบบจับคู่แบบลากเส้นโยงคำมี 10 คำ คะแนนเต็ม 10 คะแนน
- ข้อสอบแบบเขียนประโยคจากภาพมี 5 ภาพ คะแนนเต็ม 10 คะแนน

ตอนที่ 2 การอ่านรู้เรื่องเป็นประโยค เป็นข้อสอบแบบเลือกตอบ 3 ตัวเลือกมี 10 ข้อ คะแนนเต็ม 20 คะแนน

ตอนที่ 3 การอ่านรู้เรื่องเป็นข้อความ เป็นข้อสอบแบบเลือกตอบ 3 ตัวเลือกมี 5 ข้อ คะแนนเต็ม 10 คะแนน

ฉบับที่ 2 การอ่านออกเสียง เป็นการประเมินภาคปฏิบัติ ประกอบด้วย

ตอนที่ 1 การอ่านออกเสียงเป็นคำมี 20 คำ คะแนนเต็ม 10 คะแนน

ตอนที่ 2 การอ่านออกเสียงประโยคมี 10 ประโยค คะแนนเต็ม 20 คะแนน

ตอนที่ 3 การอ่านออกเสียงข้อความมี 1 ข้อความ คะแนนเต็ม 20 คะแนน

การแปลความหมายของผลการประเมิน

ผลการประเมินในภาพรวม สามารถแปลความหมายได้ ดังต่อไปนี้

ความหมายในภาพรวม	ระดับความสามารถ
ความสามารถของนักเรียนระดับชั้นประถมศึกษาปีที่ 1 ในการอ่านออกเสียง อ่านรู้เรื่อง และเขียน คำ ประโยค และข้อความในวงคำศัพท์ที่กำหนดได้ถูกต้อง ตั้งแต่ร้อยละ 75 ขึ้นไป	ดีมาก
ความสามารถของนักเรียนระดับชั้นประถมศึกษาปีที่ 1 ในการอ่านออกเสียง อ่านรู้เรื่อง และเขียน คำ ประโยค และข้อความในวงคำศัพท์ที่กำหนดได้ถูกต้อง ตั้งแต่ร้อยละ 50 ขึ้นไปแต่น้อยกว่าร้อยละ 75	ดี
ความสามารถของนักเรียนระดับชั้นประถมศึกษาปีที่ 1 ในการอ่านออกเสียง อ่านรู้เรื่อง และเขียน คำ ประโยค และข้อความในวงคำศัพท์ที่กำหนดได้ถูกต้อง ตั้งแต่ร้อยละ 25 ขึ้นไปแต่น้อยกว่าร้อยละ 50	พอใช้
ความสามารถของนักเรียนระดับชั้นประถมศึกษาปีที่ 1 ในการอ่านออกเสียง อ่านรู้เรื่อง และเขียน คำ ประโยค และข้อความในวงคำศัพท์ที่กำหนดได้ถูกต้อง ต่ำกว่าร้อยละ 25	ปรับปรุง

การนำผลการประเมินไปใช้

วินิจฉัยนักเรียน

ผลการประเมินความสามารถด้านการอ่านของผู้เรียนชั้นประถมศึกษาปีที่ 1 โรงเรียน ครูผู้สอน สามารถนำผลการประเมินไปใช้ในการวางแผนพัฒนาผู้เรียนทั้งในภาพรวม จากแบบรายงานผลค่าสถิติพื้นฐาน รายโรงเรียน (R-Local 05) และผู้เรียนรายบุคคล จากแบบสรุปรายงานผลการประเมินของนักเรียน (R-Student 01) แบบรายงานผลการประเมินนักเรียนจำแนกรายบุคคลในแต่ละสมรรถนะ (R-School 03) และ

แบบรายงานผลการประเมินนักเรียนจำแนกรายบุคคลในแต่ละองค์ประกอบ (R-School 04) ซึ่งผลการประเมินจากแบบรายงานดังกล่าวจะช่วยให้ครูผู้สอนชั้นประถมศึกษาปีที่ 1 ทราบปัญหา จุดเด่น จุดที่ควรพัฒนาของผู้เรียนรายบุคคล รวมถึงสามารถจัดกิจกรรมการเรียนการสอนให้สอดคล้องและเหมาะสมกับผู้เรียน เช่น พบว่านักเรียนส่วนใหญ่อ่านผิดซ้ำ ๆ ที่คำเดียวกัน แสดงว่า คำนั้นเป็นคำยากสำหรับนักเรียน ครูควรต้องปรับกระบวนการสอน ทำความเข้าใจกับนักเรียน และฝึกให้มากขึ้น เป็นต้น

สำหรับครูที่สอนชั้นประถมศึกษาปีที่ 2 สามารถนำผลการวิเคราะห์การประเมินเป็นรายบุคคลนี้ มาศึกษา จะทำให้ครูทราบพื้นฐานของผู้เรียนแต่ละคน เพื่อจะได้แก้ไขและพัฒนาได้ตรงประเด็น โดยให้ครูพิจารณาผลการประเมินในแต่ละด้าน ว่านักเรียนแต่ละคนมีคะแนนในระดับปรับปรุงในองค์ประกอบย่อยในเรื่องใด อาทิ เรื่องคำ เรื่องประโยค หรือเรื่องข้อความ

วิเคราะห์ผลในภาพรวมของโรงเรียน

ผลการประเมินความสามารถด้านการอ่านของนักเรียนชั้นประถมศึกษาปีที่ 1 โรงเรียนสามารถนำผลการประเมินจากแบบสรุปรายงานผลการประเมินของโรงเรียน (R-School 01) แบบรายงานค่าสถิติพื้นฐานผลการประเมินของโรงเรียน (R-School 02) รวมถึงแบบรายงานผลการประเมินนักเรียนจำแนกรายบุคคลในแต่ละสมรรถนะ (R-School 03) แบบรายงานผลการประเมินนักเรียนจำแนกรายบุคคลในแต่ละองค์ประกอบ (R-School 04) และแบบรายงานผลค่าสถิติพื้นฐานจำแนกรายโรงเรียน (R-School 05) ไปวิเคราะห์และหาจุดบกพร่องของการเรียนการสอนในภาพรวม เช่น พบว่านักเรียนส่วนใหญ่อ่าน-เขียน คำที่ใช้วรรณยุกต์ไม่ถูกต้องในกลุ่มพยัญชนะเสียงสูง โรงเรียนควรส่งเสริมให้ครูผู้สอนพัฒนาชุดฝึกให้นักเรียนได้ฝึกอ่าน-เขียน คำที่ใช้วรรณยุกต์ โดยให้ทำซ้ำ ๆ จนคล่อง ก็จะเป็นการแก้ปัญหที่ตรงจุด เป็นต้น ทั้งนี้ สิ่งที่โรงเรียนวิเคราะห์ได้จากผลการประเมินจะช่วยให้ครูค้นหาเทคนิควิธีการจัดการเรียนรู้ที่เหมาะสมกับนักเรียน หรือปรับเปลี่ยนวิธีการจัดการเรียนรู้เพื่อแก้ไขปัญหการอ่านเขียนของนักเรียนทุกคน และช่วยกันเสริมสร้างพื้นฐานการอ่านเขียนของนักเรียนให้เข้มแข็ง จนเป็นเครื่องมือการเรียนรู้ของนักเรียนในชั้นเรียนถัดไปได้เป็นอย่างดี

แนวปฏิบัติการบริหารจัดการสอบ

1. การจัดสนามสอบ

ศูนย์สอบสามารถจัดสนามสอบตามความเหมาะสม โดยให้คำนึงถึงความปลอดภัยของนักเรียนเป็นหลัก ถ้าหากโรงเรียนใดที่มีเด็กเข้าสอบเป็นจำนวนมาก หรือมีความยากลำบากในการเดินทางมายังสนามสอบ ศูนย์สอบสามารถแต่งตั้งโรงเรียนเหล่านี้เป็นสนามสอบได้เลย

2. การจัดห้องสอบ

1) การจัดห้องสอบการอ่านรู้เรื่อง

สำนักงานคณะกรรมการการศึกษาขั้นพื้นฐาน ได้กำหนดห้องสอบในแต่ละสนามสอบเป็น 3 ประเภท คือ 1) ห้องสอบปกติ (ห้องเด็กปกติที่ใช้ข้อสอบปกติ) 2) ห้องสอบพิเศษ 1 (ห้องเด็กพิเศษที่ใช้ข้อสอบปกติ) 3) ห้องสอบพิเศษ 2 (ห้องเด็กพิเศษที่ใช้ข้อสอบพิเศษ เช่น อักษรเบรลล์ และข้อสอบอักษรขยาย) โดยลักษณะการจัดเรียงห้องสอบ จะจัดเรียงตามลำดับ ดังนี้ ห้องปกติห้องแรก จนถึงห้องปกติสุดท้าย ตามด้วยห้องพิเศษ 1 และห้องพิเศษ 2 ตามลำดับ

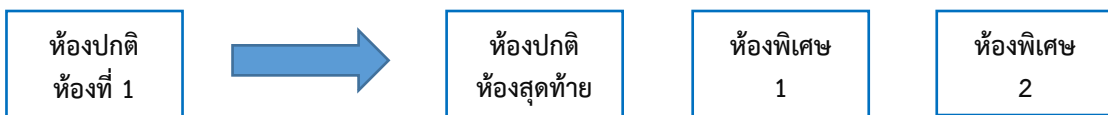

หมายเหตุ การจัดห้องสอบของสนามสอบที่มีห้องพิเศษ 1 (เด็กพิเศษที่ใช้ข้อสอบปกติ) เพื่อมิให้เด็กพิเศษเกิดความรู้อีกว่าตนเองแตกต่างจากเพื่อน ๆ ศูนย์สอบ/สนามสอบสามารถบริหารจัดการให้นักเรียนสอบร่วมกับเด็กปกติได้ โดยนำโต๊ะของเด็กพิเศษมาวางไว้ในห้องเด็กปกติ และดำเนินการจัดสอบตามปกติ แต่ตอนบรรจุกระดาษคำตอบกลับให้บรรจุแยกตามจำนวนห้องสอบที่ สพฐ. ส่งไป ตัวอย่างเช่น โรงเรียนชนาธิปวิทยา มีนักเรียน 10 คน มีห้องสอบ 2 ห้องคือห้องปกติ อยู่ 1 ห้อง ห้องพิเศษ 1 อยู่ 1 ห้อง ในวันสอบจริงศูนย์สอบอาจกำหนดโรงเรียนนี้มีห้องสอบ เพียง 1 ห้อง (ให้สอบร่วมกัน) ซึ่ง สพฐ. จะส่งข้อสอบไปสนามสอบ 2 ห้องสอบ (กล่อง) ดังนั้น ตอนแพ็คเกจกระดาษคำตอบกลับขอให้แยกกล่องออกเป็น 2 ห้องสอบ (กล่อง) เหมือนที่ สพฐ. ส่งไป

การจัดห้องสอบการอ่านออกเสียง

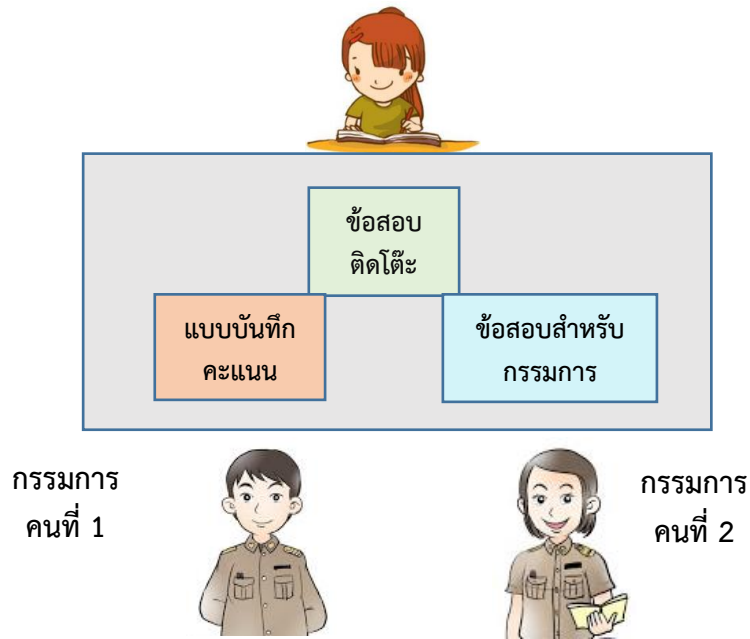

3. จำนวนนักเรียนในห้องสอบ

ศูนย์สอบต้องกำหนดสนามสอบ ผ่านระบบ NT Access ภายในช่วงเวลาที่สามารถดำเนินการการศึกษาขั้นพื้นฐานกำหนด โดยโปรแกรม NT Access จะทำการกำหนดห้องสอบในแต่ละสนามสอบโดยอัตโนมัติ กำหนดจำนวนผู้เข้าสอบห้องละ 30 คน (ยกเว้นห้องสุดท้ายสามารถมีจำนวนนักเรียนได้สูงสุด 35 คน) โดยการจัดห้องสอบจะจัดนักเรียนเข้าห้องสอบที่ละโรงเรียน โดยเริ่มต้นที่นักเรียนในโรงเรียนที่เป็นสนามสอบก่อน หลังจากนั้นจะเรียงตามรหัสของโรงเรียนจากน้อยไปหามาก และการเรียงลำดับเลขที่นั่งของนักเรียนในแต่ละโรงเรียนจะจัดเรียงตามที่โรงเรียนส่งข้อมูลเข้าโปรแกรม NT Access

ตัวอย่างเช่น ถ้าโรงเรียนกบินทร์วิทยาเป็นสนามสอบ มีโรงเรียนมาเข้าสอบ 3 โรงเรียน ได้แก่ โรงเรียนกบินทร์วิทยา (รหัส 10003) มีนักเรียน 20 คน โรงเรียนนารีศึกษา (รหัส 10007) มีนักเรียน 10 คน และโรงเรียนชนาธิปวิทยา (รหัส 10009) มีจำนวนนักเรียน 20 คน การจัดห้องสอบจะเป็น ดังต่อไปนี้

- 1) มีจำนวนเด็กที่เข้าสอบทั้งหมด 50 คน ดังนั้นจะต้องมีห้องสอบทั้งสิ้น 2 ห้อง
- 2) จัดเรียงนักเรียนเข้าห้องสอบ โดยเรียงตามตัวอักษรของชื่อโรงเรียน ในที่นี้ คือ กบินทร์วิทยา คนที่ 1-20 นารีศึกษา คนที่ 1-10 และชนาธิปวิทยาคนที่ 1-20 ตามลำดับ ดังภาพ
- 3) จัดนักเรียนเข้าห้องสอบ โดยจัดห้องสอบให้มีโต๊ะสอบทั้งหมด 5 แถว ๆ ละ 6 ตัว ถ้านักเรียนครบ 30 คน คนที่ 31 ให้จัดนักเรียนเข้าสอบในห้องถัดไป

4) ติดสติ๊กเกอร์ข้อมูลผู้เข้าสอบที่โต๊ะนักเรียน โดยเรียงลำดับเลขที่นั่งสอบตามประกาศ สพฐ.2 ดังภาพต่อไปนี้

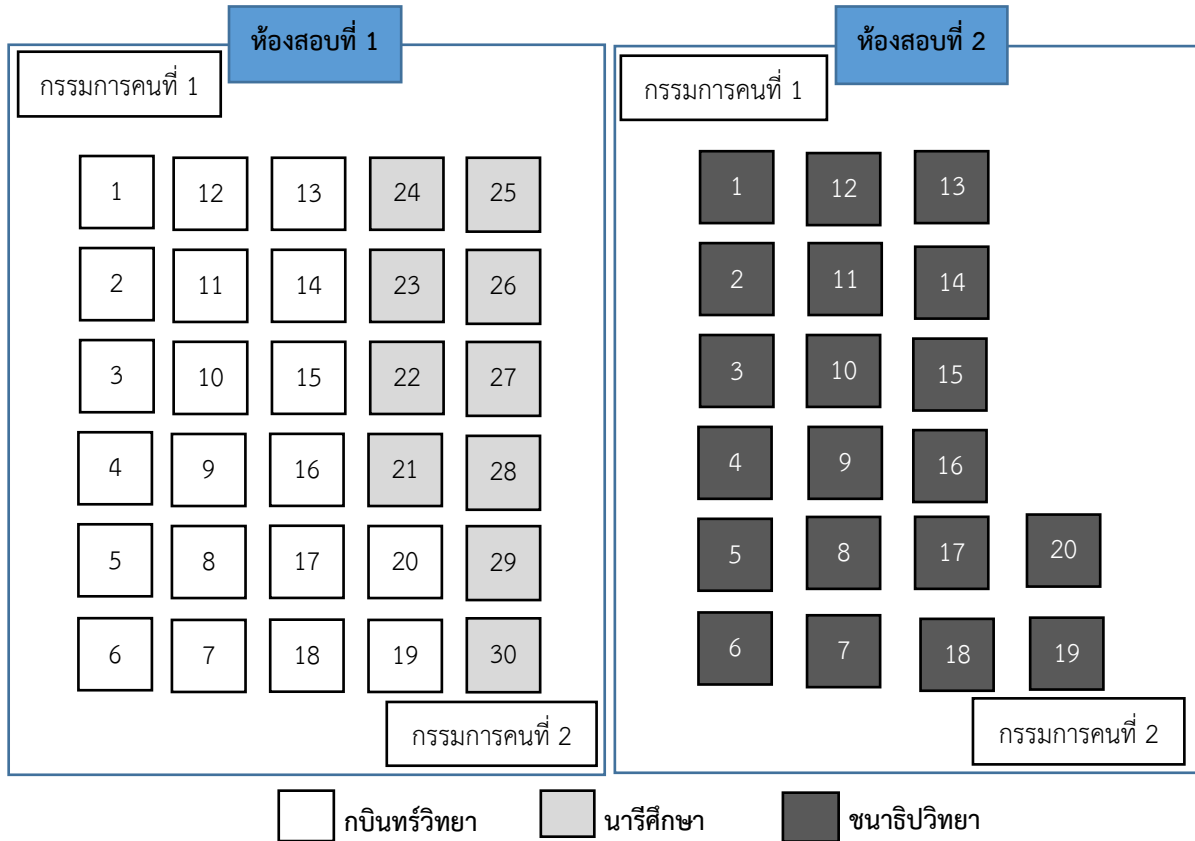

4. กรณีผู้เข้าสอบกรณีพิเศษ (Walk in)

ผู้เข้าสอบกรณีพิเศษ (Walk in) ได้แก่ ผู้ที่ไม่มีรายชื่อในใบเซ็นชื่อผู้เข้าสอบ (แบบ สพฐ.2) ซึ่งนักเรียนจะเข้าสอบได้ ก็ต่อเมื่อได้รับอนุญาตจากประธานสนามสอบแล้ว โดยต้องปฏิบัติ ดังนี้

- 1) ให้ผู้เข้าสอบกรณีพิเศษ (Walk in) เข้าสอบในห้องสอบสุดท้าย โดยนั่งต่อจากเลขที่นั่งสอบสุดท้ายของห้องสอบสุดท้ายในสนามสอบนั้น ๆ
- 2) ให้ผู้เข้าสอบกรณีพิเศษ (Walk in) ใช้แบบทดสอบสำรอง สำหรับเลขที่นั่งสอบให้ใช้เลขที่นั่งสอบต่อจากเลขที่สุดท้ายของห้องสอบสุดท้ายในสนามสอบนั้น ๆ
- 3) ให้ผู้เข้าสอบกรณีพิเศษ (Walk in) ลงชื่อในใบเซ็นชื่อผู้เข้าสอบกรณีพิเศษ (แบบ สพฐ.3)
- 4) ให้สนามสอบเพิ่มชื่อผู้เข้าสอบกรณีพิเศษ (walk in) ในแบบบันทึกคะแนน 1 แบบบันทึกคะแนน 2 และแบบบันทึกคะแนนผลการประเมินฯ ในระบบ NT Access ให้ครบถ้วน

5. กรณีเด็กขาดสอบ

- 1) ให้กรรมการคุมสอบ ระบุว่า “ขาดสอบ” ด้วยหมึกสีแดง ในใบเซ็นชื่อผู้เข้าสอบ สพฐ.2
- 2) ให้กรรมการคุมสอบชี้ต่อนักเรียนที่ขาดสอบ และระบุว่าขาดสอบ ด้วยหมึกสีแดง ในแบบบันทึกคะแนน 1 และแบบบันทึกคะแนน 2
- 3) ให้กรรมการบันทึกคะแนน เลือกสถานะเป็น “ขาดสอบ” ในระบบ NT Access

บทที่ 3

ผลการประเมินระดับเขตพื้นที่

การรายงานผลการประเมินความสามารถด้านการอ่านออกเสียง และการอ่านรู้เรื่อง ของนักเรียน ชั้นประถมศึกษาปีที่ 1 ปีการศึกษา 2560 ของโรงเรียนในสังกัดสำนักงานเขตพื้นที่การศึกษาประถมศึกษา นครนายก จำนวน 132 โรงเรียน โดยนำเสนอข้อมูลผลการประเมิน ดังนี้

ตาราง 1 ผลการประเมินความสามารถด้านการอ่านออกเสียง และการอ่านรู้เรื่อง ของนักเรียน ชั้นประถมศึกษาปีที่ 1 ปีการศึกษา 2560

ความสามารถ	\bar{X} %	S.D.	ระดับคุณภาพ
การอ่านออกเสียง	76.61	13.62	ดีมาก
การอ่านรู้เรื่อง	72.73	9.27	ดี
รวม	74.72	11.67	ดี

จากตาราง 1 ผลการประเมินความสามารถด้านการอ่านออกเสียง และการอ่านรู้เรื่อง ของนักเรียน ชั้นประถมศึกษาปีที่ 1 ปีการศึกษา 2560 พบว่า ในภาพรวมผลการประเมินมีคะแนนเฉลี่ยร้อยละ 74.72 อยู่ในระดับคุณภาพดี เมื่อพิจารณาเป็นรายด้าน พบว่า ความสามารถด้านการอ่านออกเสียงมีคะแนนเฉลี่ยร้อยละ สูงสุด (76.61) อยู่ในระดับดีมาก และรองลงมา ได้แก่ ความสามารถด้านการอ่านรู้เรื่อง (72.73) อยู่ในระดับดี

ตารางที่ 2 แสดงผลการประเมินความสามารถด้านการอ่านของนักเรียน (RT) ชั้นประถมศึกษาปีที่ 1 ปีการศึกษา 2560 ระดับเขตพื้นที่การศึกษา จำแนกรายสมรรถนะและรายองค์ประกอบ

ที่	สมรรถนะและ รายองค์ประกอบ	คะแนนเฉลี่ย ร้อยละ	ระดับคุณภาพ			
			ดีมาก	ดี	พอใช้	ปรับปรุง
การอ่านออกเสียง		76.61	●			
1	การอ่านคำ	81.29	●			
2	การอ่านประโยค	75.61	●			
3	การอ่านข้อความ	75.28	●			
การอ่านรู้เรื่อง		72.73		●		
1	การอ่านคำ	83.13	●			
2	การอ่านประโยค	68.39		●		
3	การอ่านข้อความ	60.60		●		
รวม 2 สมรรถนะ		74.72		●		

จากตาราง 2 แสดงผลการประเมินความสามารถด้านการอ่านของนักเรียน (RT) ชั้นประถมศึกษา ปีที่ 1 ปีการศึกษา 2560 ระดับเขตพื้นที่การศึกษา จำแนกรายสมรรถนะและรายองค์ประกอบ พบว่า

โดยรวม 2 สมรรถนะ ของระดับเขตพื้นที่การศึกษาอยู่ในระดับดี เมื่อพิจารณารายสมรรถนะ พบว่า สมรรถนะ การอ่านออกเสียง อยู่ในระดับดีมาก โดยทุกองค์ประกอบย่อย (การอ่านคำ การอ่านประโยค การอ่านข้อความ) อยู่ในระดับดีมาก สำหรับสมรรถนะการอ่านรู้เรื่อง อยู่ในระดับดี โดยมีองค์ประกอบการอ่านคำอยู่ในระดับ ดีมาก ส่วนองค์ประกอบการอ่านประโยคและการอ่านข้อความอยู่ในระดับดี

ตาราง 3 เปรียบเทียบคะแนนเฉลี่ยร้อยละในระดับเขตพื้นที่การศึกษาของผลประเมินความสามารถ ด้านการอ่านออกเสียง และการอ่านรู้เรื่อง ของนักเรียนชั้นประถมศึกษาปีที่ 1 ปีการศึกษา 2559 - 2560

ความสามารถ	ระดับเขตพื้นที่		เปรียบเทียบ +/- (ระดับเขต)
	2559	2560	
การอ่านออกเสียง	77.90	76.61	- 1.29
การอ่านรู้เรื่อง	73.17	72.73	- 0.44
การเขียน	73.02	-	-
รวม	75.02	74.72	- 0.30

จากตาราง 3 เปรียบเทียบผลการประเมินความสามารถด้านการอ่านออกเสียง และการอ่านรู้เรื่อง ของนักเรียนชั้นประถมศึกษาปีที่ 1 ปีการศึกษา 2559 และ 2560 พบว่า ในภาพรวมปีการศึกษา 2559 มีคะแนนเฉลี่ยร้อยละ 75.02 และปีการศึกษา 2560 มีคะแนนเฉลี่ยร้อยละ 74.72 เมื่อเปรียบเทียบกัน พบว่า คะแนนเฉลี่ยร้อยละลดลง (- 0.30) แต่เมื่อพิจารณาเป็นรายด้าน พบว่า

1. ด้านการอ่านออกเสียง คะแนนเฉลี่ยร้อยละระดับเขตพื้นที่ลดลงจากปีการศึกษา 2559 (- 1.29)
2. ด้านการอ่านรู้เรื่อง คะแนนเฉลี่ยร้อยละระดับเขตพื้นที่ลดลงจากปีการศึกษา 2559 (-0.44)

ตาราง 4 ร้อยละของจำนวนโรงเรียน จำแนกตามระดับคุณภาพ ในการประเมินความสามารถด้านการอ่านออกเสียง และการอ่านรู้เรื่อง องค์กรนักเรียนชั้นประถมศึกษาปีที่ 1 ปีการศึกษา 2560

ความสามารถ	ระดับคุณภาพ							
	ดีมาก		ดี		พอใช้		ปรับปรุง	
	จำนวน	ร้อยละ	จำนวน	ร้อยละ	จำนวน	ร้อยละ	จำนวน	ร้อยละ
การอ่านออกเสียง	80	60.61	44	33.33	6	4.55	2	1.52
การอ่านรู้เรื่อง	67	50.76	58	43.94	7	5.30	-	-
รวม 2 ความสามารถ	70	53.03	55	41.67	7	5.30	-	-

จากตาราง 4 ร้อยละของจำนวนโรงเรียน จำแนกตามระดับคุณภาพในการประเมินความสามารถด้านการอ่านของนักเรียน โดยภาพรวมพบว่า ระดับดีมากจำนวน 70 โรงเรียน คิดเป็นร้อยละ 53.03 ระดับดีจำนวน 55 โรงเรียน คิดเป็นร้อยละ 41.67 ระดับพอใช้จำนวน 7 โรงเรียน คิดเป็นร้อยละ 5.30 เมื่อพิจารณาเป็นรายด้าน พบว่า

1. ด้านการอ่านออกเสียง ระดับคุณภาพดีมาก จำนวน 80 โรงเรียน คิดเป็นร้อยละ 60.61 ระดับคุณภาพดี จำนวน 44 โรงเรียน คิดเป็นร้อยละ 33.33 ระดับคุณภาพพอใช้ จำนวน 6 โรงเรียน คิดเป็นร้อยละ 4.55 และระดับปรับปรุง จำนวน 2 โรงเรียน คิดเป็นร้อยละ 1.52

2. ด้านการอ่านรู้เรื่อง ระดับคุณภาพดีมาก จำนวน 67 โรงเรียน คิดเป็นร้อยละ 50.76 ระดับคุณภาพดี จำนวน 58 โรงเรียน คิดเป็นร้อยละ 43.94 และระดับคุณภาพพอใช้ จำนวน 7 โรงเรียน คิดเป็นร้อยละ 5.30

บทที่ 4

ผลการประเมินระดับสถานศึกษา

การรายงานผลการประเมินความสามารถด้านการอ่านออกเสียง และการอ่านรู้เรื่อง ของนักเรียนชั้นประถมศึกษาปีที่ 1 ปีการศึกษา 2560 ในระดับสถานศึกษา สังกัดสำนักงานเขตพื้นที่การศึกษาประถมศึกษา นครนายก โดยนำเสนอผลการประเมิน จำนวน 132 โรงเรียน จำแนกเป็นรายศูนย์พัฒนาคุณภาพการศึกษา จำนวน 15 กลุ่ม รายละเอียดดังแสดงไว้ในตาราง 5 - 19

ตาราง 5 แสดงคะแนนเฉลี่ยร้อยละผลการประเมินการอ่านออกเสียง และการอ่านรู้เรื่อง ชั้นประถมศึกษาปีที่ 1 ปีการศึกษา 2560 : ศูนย์พัฒนาคุณภาพการศึกษา เขาพระ-บ้านใหญ่ อ.เมืองนครนายก

ที่	โรงเรียน	การอ่านออกเสียง	การอ่านรู้เรื่อง	รวมทั้ง 2 ด้าน
		คะแนนเฉลี่ยร้อยละ	คะแนนเฉลี่ยร้อยละ	คะแนนเฉลี่ยร้อยละ
รวม (ระดับเขตพื้นที่)		76.61	72.73	74.72
ศูนย์ฯ เขาพระ-บ้านใหญ่				
1	วัดกุดตะเคียน	88.00	78.79	83.40
2	วัดวังทิพย์พันธาราม	84.75	76.25	80.50
3	วัดเกาะกระชาย	94.95	89.20	92.07
4	วัดสมบูรณสามัคคี	79.81	66.25	73.03
5	วัดวังไทร	82.40	77.20	79.79
6	วัดท่าข่อย	71.66	74.33	73.00
7	วัดวังตุม	92.79	84.79	88.79
รวมเฉลี่ย		84.91	78.12	81.51

***เกณฑ์ระดับเขตพื้นที่เท่ากับร้อยละ 80.00*

จากตาราง 5 สรุปผลการประเมินด้านการอ่านของนักเรียนชั้นประถมศึกษาปีที่ 1 ในศูนย์พัฒนาคุณภาพการศึกษาเขาพระ-บ้านใหญ่ โดยภาพรวมได้คะแนนเฉลี่ยร้อยละ 81.51 ซึ่งสูงกว่าเกณฑ์ที่กำหนด (ร้อยละ 80) และสูงกว่าระดับเขตพื้นที่ (74.72) เมื่อพิจารณาเป็นรายด้าน ปรากฏผลดังนี้

1. ด้านการอ่านออกเสียง โดยรวมได้คะแนนเฉลี่ยร้อยละ 84.91 ซึ่งสูงกว่าระดับเขตพื้นที่ (76.61)
2. ด้านการอ่านรู้เรื่อง โดยรวมได้คะแนนเฉลี่ยร้อยละ 78.12 ซึ่งสูงกว่าระดับเขตพื้นที่ (72.73)

ตาราง 6 แสดงคะแนนเฉลี่ยร้อยละผลการประเมินการอ่านออกเสียง และการอ่านรู้เรื่อง ชั้นประถมศึกษาปีที่ 1
ปีการศึกษา 2560 : ศูนย์พัฒนาคุณภาพการศึกษา ศรีจุฬา-ดงละคร-ดอนยอ อ.เมืองนครนายก

ที่	โรงเรียน	การอ่านออกเสียง	การอ่านรู้เรื่อง	รวมทั้ง 2 ด้าน
		คะแนนเฉลี่ยร้อยละ	คะแนนเฉลี่ยร้อยละ	คะแนนเฉลี่ยร้อยละ
รวม (ระดับเขตพื้นที่)		76.61	72.73	74.72
ศูนย์ฯ ศรีจุฬา-ดงละคร-ดอนยอ				
1	บ้านคลอง 3 วิทยา	10.85	41.71	26.28
2	บ้านคลอง 3 (ตรุณา)	72.62	53.75	63.18
3	วัดดอนยอ	88.23	60.50	74.36
4	บ้านชวดบัว	90.59	79.59	85.09
5	วัดสันติวัฒนาราม	67.00	55.00	61.00
6	วัดหนองทองทราย	41.00	58.62	49.81
7	วัดคลองโพธิ์	89.16	89.33	89.25
8	วัดศรีจุฬา	88.82	78.09	83.46
9	บ้านกำแพงเคียร	93.00	98.40	95.70
10	วัดบางหอย	50.66	52.33	51.50
11	วัดบางปรัง	77.34	67.72	72.53
รวมเฉลี่ย		69.93	66.82	68.38

**เกณฑ์ระดับเขตพื้นที่เท่ากับร้อยละ 80.00

จากตาราง 6 สรุปผลการประเมินด้านการอ่านของนักเรียนชั้นประถมศึกษาปีที่ 1 ในศูนย์พัฒนาคุณภาพการศึกษาศรีจุฬา-ดงละคร-ดอนยอ โดยภาพรวมได้คะแนนเฉลี่ยร้อยละ 68.38 ซึ่งต่ำกว่าเกณฑ์ที่กำหนด (ร้อยละ 80) และต่ำกว่าระดับเขตพื้นที่ (74.72) เมื่อพิจารณาเป็นรายด้าน ปรากฏผลดังนี้

1. ด้านการอ่านออกเสียง โดยรวมได้คะแนนเฉลี่ยร้อยละ 69.93 ซึ่งต่ำกว่าระดับเขตพื้นที่ (76.61)
2. ด้านการอ่านรู้เรื่อง โดยรวมได้คะแนนเฉลี่ยร้อยละ 66.82 ซึ่งต่ำกว่าระดับเขตพื้นที่ (72.73)

ตาราง 7 แสดงคะแนนเฉลี่ยร้อยละผลการประเมินการอ่านออกเสียง และการอ่านรู้เรื่อง ชั้นประถมศึกษาปีที่ 1
ปีการศึกษา 2560 : ศูนย์พัฒนาคุณภาพการศึกษา ท่าช้าง-วังกระโจม-ท่าทราย อ.เมืองนครนายก

ที่	โรงเรียน	การอ่านออกเสียง	การอ่านรู้เรื่อง	รวมทั้ง 2 ด้าน
		คะแนนเฉลี่ยร้อยละ	คะแนนเฉลี่ยร้อยละ	คะแนนเฉลี่ยร้อยละ
รวม (ระดับเขตพื้นที่)		76.61	72.73	74.72
ศูนย์ฯ ท่าช้าง-วังกระโจม-ท่าทราย				
1	วัดท่าทราย	92.23	84.79	88.51
2	วัดท่าช้าง	80.33	76.33	78.33
3	ชลนายกสงคราม	74.51	57.55	66.03
4	วัดเจติยทอง	55.41	77.16	66.29
5	วัดโบสถ์การ้อง	89.00	77.00	83.00
6	อนุบาลเมืองนครนายก	58.50	76.25	67.37
7	ชุมชนบ้านคลองเหมือง	89.50	100.00	94.75
8	บ้านดอนเจริญ	57.75	49.00	53.37
9	อนุบาลนครนายก	86.83	76.79	81.81
รวมเฉลี่ย		76.01	74.99	75.50

**เกณฑ์ระดับเขตพื้นที่เท่ากับร้อยละ 80.00

จากตาราง 7 สรุปผลการประเมินด้านการอ่านของนักเรียนชั้นประถมศึกษาปีที่ 1 ในศูนย์พัฒนาคุณภาพการศึกษาท่าช้าง-วังกระโจม-ท่าทราย โดยภาพรวมได้คะแนนเฉลี่ยร้อยละ 75.50 ซึ่งต่ำกว่าเกณฑ์ที่กำหนด (ร้อยละ 80) แต่สูงกว่าระดับเขตพื้นที่ (74.72) เมื่อพิจารณาเป็นรายด้าน ปรากฏผลดังนี้

1. ด้านการอ่านออกเสียง โดยรวมได้คะแนนเฉลี่ยร้อยละ 76.01 ซึ่งต่ำกว่าระดับเขตพื้นที่ (76.61)
2. ด้านการอ่านรู้เรื่อง โดยรวมได้คะแนนเฉลี่ยร้อยละ 74.99 ซึ่งสูงกว่าระดับเขตพื้นที่ (72.73)

ตาราง 8 แสดงคะแนนเฉลี่ยร้อยละผลการประเมินการอ่านออกเสียง และการอ่านรู้เรื่อง ชั้นประถมศึกษาปีที่ 1
ปีการศึกษา 2560 : ศูนย์พัฒนาคุณภาพการศึกษา พรหมณี อ.เมืองนครนายก

ที่	โรงเรียน	การอ่านออกเสียง	การอ่านรู้เรื่อง	รวมทั้ง 2 ด้าน
		คะแนนเฉลี่ยร้อยละ	คะแนนเฉลี่ยร้อยละ	คะแนนเฉลี่ยร้อยละ
รวม (ระดับเขตพื้นที่)		76.61	72.73	74.72
ศูนย์ฯ พรหมณี				
1	วัดสันตยาราม	39.81	47.86	43.84
2	วัดโคกลำดวน	87.00	93.33	90.16
3	วัดวังปลาจืด	93.23	93.61	93.42
4	วัดเอี่ยมประดิษฐ์	72.67	62.14	67.41
5	วัดธรรมปัญญา	73.78	67.42	70.60
6	วัดสุตธรรมาราม	62.79	68.23	65.51
7	วัดโยธีราษฎร์ศรัทธาราม	54.92	57.42	56.17
8	วัดเขาน้อย	47.37	49.50	48.43
9	วัดหนองเตยตั้งตรงจิตร 8	70.83	47.77	59.30
รวมเฉลี่ย		66.93	65.25	66.09

****เกณฑ์ระดับเขตพื้นที่เท่ากับร้อยละ 80.00**

จากตาราง 8 สรุปผลการประเมินด้านการอ่านของนักเรียนชั้นประถมศึกษาปีที่ 1 ในศูนย์พัฒนาคุณภาพการศึกษาพรหมณี โดยภาพรวมได้คะแนนเฉลี่ยร้อยละ 66.09 ซึ่งต่ำกว่าเกณฑ์ที่กำหนด (ร้อยละ 80) และต่ำกว่าระดับเขตพื้นที่ (74.72) เมื่อพิจารณาเป็นรายด้าน ปรากฏผลดังนี้

1. ด้านการอ่านออกเสียง โดยรวมได้คะแนนเฉลี่ยร้อยละ 66.93 ซึ่งต่ำกว่าระดับเขตพื้นที่ (76.61)
2. ด้านการอ่านรู้เรื่อง โดยรวมได้คะแนนเฉลี่ยร้อยละ 65.25 ซึ่งต่ำกว่าระดับเขตพื้นที่ (72.73)

ตาราง 9 แสดงคะแนนเฉลี่ยร้อยละผลการประเมินการอ่านออกเสียง และการอ่านรู้เรื่อง ชั้นประถมศึกษาปีที่ 1
ปีการศึกษา 2560 : ศูนย์พัฒนาคุณภาพการศึกษา สารีกา อ.เมืองนครนายก

ที่	โรงเรียน	การอ่านออกเสียง	การอ่านรู้เรื่อง	รวมทั้ง 2 ด้าน
		คะแนนเฉลี่ยร้อยละ	คะแนนเฉลี่ยร้อยละ	คะแนนเฉลี่ยร้อยละ
รวม (ระดับเขตพื้นที่)		76.61	72.73	74.72
ศูนย์ฯ สารีกา				
1	หัวเขาแก้ว	61.25	57.25	59.25
2	วังดอกไม้	87.83	88.00	87.91
3	บ้านดงวิทยาคาร	92.51	71.02	81.77
4	สารีกา	85.75	83.57	84.66
5	วัดตำหนัก	47.53	53.28	50.41
6	วัดพรหมณี	64.42	70.56	67.48
รวมเฉลี่ย		73.22	70.61	71.91

**เกณฑ์ระดับเขตพื้นที่เท่ากับร้อยละ 80.00

จากตาราง 9 สรุปผลการประเมินด้านการอ่านของนักเรียนชั้นประถมศึกษาปีที่ 1 ในศูนย์พัฒนาคุณภาพการศึกษา สารีกา โดยภาพรวมได้คะแนนเฉลี่ยร้อยละ 71.91 ซึ่งต่ำกว่าเกณฑ์ที่กำหนด (ร้อยละ 80) และต่ำกว่าระดับเขตพื้นที่ (74.72) เมื่อพิจารณาเป็นรายด้าน ปรากฏผลดังนี้

1. ด้านการอ่านออกเสียง โดยรวมได้คะแนนเฉลี่ยร้อยละ 73.22 ซึ่งต่ำกว่าระดับเขตพื้นที่ (76.61)
2. ด้านการอ่านรู้เรื่อง โดยรวมได้คะแนนเฉลี่ยร้อยละ 70.61 ซึ่งต่ำกว่าระดับเขตพื้นที่ (72.73)

ตาราง 10 แสดงคะแนนเฉลี่ยร้อยละผลการประเมินการอ่านออกเสียง และการอ่านรู้เรื่อง ชั้นประถมศึกษาปีที่ 1
ปีการศึกษา 2560 : ศูนย์พัฒนาคุณภาพการศึกษา หินตั้ง-ศรีนาวา อ.เมืองนครนายก

ที่	โรงเรียน	การอ่านออกเสียง	การอ่านรู้เรื่อง	รวมทั้ง 2 ด้าน
		คะแนนเฉลี่ยร้อยละ	คะแนนเฉลี่ยร้อยละ	คะแนนเฉลี่ยร้อยละ
รวม (ระดับเขตพื้นที่)		76.61	72.73	74.72
ศูนย์ฯ หินตั้ง-ศรีนาวา				
1	วัดศิริวัน	83.50	85.50	84.50
2	วัดท่าด่าน	95.42	93.71	94.57
3	วัดท่าชัย	52.43	61.25	56.84
4	วัดวังยายฉิม	78.72	58.66	68.69
5	วัดสกกเขี้ยว	53.22	64.66	58.94
6	ชุมชนวัดศรีนาวา	85.65	86.63	86.14
7	วัดหุบเมย	72.83	55.33	64.08
รวมเฉลี่ย		74.54	72.25	73.39

**เกณฑ์ระดับเขตพื้นที่เท่ากับร้อยละ 80.00

จากตาราง 10 สรุปผลการประเมินด้านการอ่านของนักเรียนชั้นประถมศึกษาปีที่ 1 ในศูนย์พัฒนาคุณภาพการศึกษาหินตั้ง-ศรีนาวา โดยภาพรวมได้คะแนนเฉลี่ยร้อยละ 73.39 ซึ่งต่ำกว่าเกณฑ์ที่กำหนด (ร้อยละ 80) และต่ำกว่าระดับเขตพื้นที่ (74.72) เมื่อพิจารณาเป็นรายด้าน ปรากฏผลดังนี้

1. ด้านการอ่านออกเสียง โดยรวมได้คะแนนเฉลี่ยร้อยละ 74.54 ซึ่งต่ำกว่าระดับเขตพื้นที่ (76.61)
2. ด้านการอ่านรู้เรื่อง โดยรวมได้คะแนนเฉลี่ยร้อยละ 72.25 ซึ่งต่ำกว่าระดับเขตพื้นที่ (72.73)

ตาราง 11 แสดงคะแนนเฉลี่ยร้อยละผลการประเมินการอ่านออกเสียง และการอ่านรู้เรื่อง ชั้นประถมศึกษาปีที่ 1
ปีการศึกษา 2560 : ศูนย์พัฒนาคุณภาพการศึกษา ทอกลาง-บางอ้อ-อาษา อ.บ้านนา

ที่	โรงเรียน	การอ่านออกเสียง	การอ่านรู้เรื่อง	รวมทั้ง 2 ด้าน
		คะแนนเฉลี่ยร้อยละ	คะแนนเฉลี่ยร้อยละ	คะแนนเฉลี่ยร้อยละ
รวม (ระดับเขตพื้นที่)		76.61	72.73	74.72
ศูนย์ฯ ทอกลาง-บางอ้อ-อาษา				
1	วัดทอกลาง	91.70	86.50	89.10
2	วัดท่าทราย(พิมพานุสร)	95.59	66.40	81.00
3	บ้านคลอง 30	98.90	84.72	91.81
4	วัดโบสถ์เจริญธรรม	51.39	60.42	55.91
5	วัดเลขธรรมกิตติ์	90.27	83.45	86.86
6	วัดอัมพวัน	68.94	54.00	61.47
7	วัดกุฎีเตี้ย	72.83	68.50	70.66
8	วัดสะพาน	29.28	45.05	37.17
รวมเฉลี่ย		74.86	68.63	71.75

***เกณฑ์ระดับเขตพื้นที่เท่ากับร้อยละ 80.00*

จากตาราง 11 สรุปผลการประเมินด้านการอ่านของนักเรียนชั้นประถมศึกษาปีที่ 1 ในศูนย์พัฒนาคุณภาพการศึกษาทอกลาง-บางอ้อ-อาษา โดยภาพรวมได้คะแนนเฉลี่ยร้อยละ 71.75 ซึ่งต่ำกว่าเกณฑ์ที่กำหนด (ร้อยละ 80) และต่ำกว่าระดับเขตพื้นที่ (74.72) เมื่อพิจารณาเป็นรายด้าน ปรากฏผลดังนี้

1. ด้านการอ่านออกเสียง โดยรวมได้คะแนนเฉลี่ยร้อยละ 74.86 ซึ่งต่ำกว่าระดับเขตพื้นที่ (76.61)
2. ด้านการอ่านรู้เรื่อง โดยรวมได้คะแนนเฉลี่ยร้อยละ 68.63 ซึ่งต่ำกว่าระดับเขตพื้นที่ (72.73)

ตาราง 12 แสดงคะแนนเฉลี่ยร้อยละผลการประเมินการอ่านออกเสียง และการอ่านรู้เรื่อง ชั้นประถมศึกษาปีที่ 1
ปีการศึกษา 2560 : ศูนย์พัฒนาคุณภาพการศึกษา บ้านนา-บ้านพร้าว-ศรีกระอาง อ.บ้านนา

ที่	โรงเรียน	การอ่านออกเสียง	การอ่านรู้เรื่อง	รวมทั้ง 2 ด้าน
		คะแนนเฉลี่ยร้อยละ	คะแนนเฉลี่ยร้อยละ	คะแนนเฉลี่ยร้อยละ
รวม (ระดับเขตพื้นที่)		76.61	72.73	74.72
ศูนย์ฯ บ้านนา-บ้านพร้าว-ศรีกระอาง				
1	ชุมชนบ้านวังไทร	71.90	62.66	67.28
2	วัดทองย้อย	73.74	75.31	74.52
3	อนุบาลบ้านนา	94.20	85.89	90.05
4	วัดทองจรรยา	74.00	85.33	79.66
5	ไทยรัฐวิทยา 73	51.29	80.79	66.04
6	วัดทางกระปือ	71.19	59.38	65.28
7	วัดหนองรี	60.31	73.18	66.75
8	บ้านหนองกันเกรา	64.50	60.66	62.58
9	บ้านเขาดิน	84.37	74.00	79.18
10	วัดเกาะพิบูล	85.35	74.35	79.85
รวมเฉลี่ย		73.09	73.16	73.12

****เกณฑ์ระดับเขตพื้นที่เท่ากับร้อยละ 80.00**

จากตาราง 12 สรุปผลการประเมินด้านการอ่านของนักเรียนชั้นประถมศึกษาปีที่ 1 ในศูนย์พัฒนาคุณภาพการศึกษาบ้านนา-บ้านพร้าว-ศรีกระอาง โดยภาพรวมได้คะแนนเฉลี่ยร้อยละ 73.12 ซึ่งต่ำกว่าเกณฑ์ที่กำหนด (ร้อยละ 80) และต่ำกว่าระดับเขตพื้นที่ (74.72) เมื่อพิจารณาเป็นรายด้าน ปรากฏผลดังนี้

1. ด้านการอ่านออกเสียง โดยรวมได้คะแนนเฉลี่ยร้อยละ 73.09 ซึ่งต่ำกว่าระดับเขตพื้นที่ (76.61)
2. ด้านการอ่านรู้เรื่อง โดยรวมได้คะแนนเฉลี่ยร้อยละ 73.16 ซึ่งสูงกว่าระดับเขตพื้นที่ (72.73)

ตาราง 13 แสดงคะแนนเฉลี่ยร้อยละผลการประเมินการอ่านออกเสียง และการอ่านรู้เรื่อง ชั้นประถมศึกษาปีที่ 1 ปีการศึกษา 2560 : ศูนย์พัฒนาคุณภาพการศึกษา ป่าชะ-เขาเพิ่ม อ.บ้านนา

ที่	โรงเรียน	การอ่านออกเสียง	การอ่านรู้เรื่อง	รวมทั้ง 2 ด้าน
		คะแนนเฉลี่ยร้อยละ	คะแนนเฉลี่ยร้อยละ	คะแนนเฉลี่ยร้อยละ
รวม (ระดับเขตพื้นที่)		76.61	72.73	74.72
ศูนย์ฯ ป่าชะ-เขาเพิ่ม				
1	ชุมชนวัดป่าชะ	77.64	66.14	71.89
2	วัดหนองเคี่ยม	90.50	85.50	88.00
3	วัดเนินสะอาด	63.20	63.66	63.43
4	บ้านเขาเพิ่ม	100.00	85.14	92.57
5	บ้านเขาส่องกล้อง	76.60	74.00	75.30
6	บ้านเขาห้วยนา	80.25	77.93	79.09
7	วัดโคกสว่าง	95.50	90.00	92.75
8	บ้านเขาไม้ไผ่	54.00	82.79	68.40
รวมเฉลี่ย		79.71	78.15	78.93

***เกณฑ์ระดับเขตพื้นที่เท่ากับร้อยละ 80.00*

จากตาราง 13 สรุปผลการประเมินด้านการอ่านของนักเรียนชั้นประถมศึกษาปีที่ 1 ในศูนย์พัฒนาคุณภาพการศึกษาป่าชะ-เขาเพิ่ม โดยภาพรวมได้คะแนนเฉลี่ยร้อยละ 78.93 ซึ่งต่ำกว่าเกณฑ์ที่กำหนด (ร้อยละ 80) แต่สูงกว่าระดับเขตพื้นที่ (74.72) เมื่อพิจารณาเป็นรายด้าน ปรากฏผลดังนี้

1. ด้านการอ่านออกเสียง โดยรวมได้คะแนนเฉลี่ยร้อยละ 79.71 ซึ่งสูงกว่าระดับเขตพื้นที่ (76.61)
2. ด้านการอ่านรู้เรื่อง โดยรวมได้คะแนนเฉลี่ยร้อยละ 78.15 ซึ่งสูงกว่าระดับเขตพื้นที่ (72.73)

ตาราง 14 แสดงคะแนนเฉลี่ยร้อยละผลการประเมินการอ่านออกเสียง และการอ่านรู้เรื่อง ชั้นประถมศึกษาปีที่ 1
ปีการศึกษา 2560 : ศูนย์พัฒนาคุณภาพการศึกษา บ้านพริก-พิกุลออก อ.บ้านนา

ที่	โรงเรียน	การอ่านออกเสียง	การอ่านรู้เรื่อง	รวมทั้ง 2 ด้าน
		คะแนนเฉลี่ยร้อยละ	คะแนนเฉลี่ยร้อยละ	คะแนนเฉลี่ยร้อยละ
รวม (ระดับเขตพื้นที่)		76.61	72.73	74.72
ศูนย์ฯ บ้านพริก-พิกุลออก				
1	วัดพิกุลแก้ว	90.23	82.73	86.48
2	บ้านคลอง 31	24.95	66.00	45.47
3	วัดแหลมไม้ย้อย	72.00	67.20	69.59
4	วัดโพธิ์แก้วเบญจธาราม	79.79	88.63	84.21
5	วัดศรีสุวรรณ	87.16	81.33	84.25
6	วัดบ้านพริก	72.03	62.38	67.20
7	วัดหนองคันจาม	66.66	69.00	67.83
8	บ้านคลอง 33	77.27	72.22	74.75
9	บ้านชะวากยาว	92.62	90.00	91.31
รวมเฉลี่ย		73.63	75.50	74.57

****เกณฑ์ระดับเขตพื้นที่เท่ากับร้อยละ 80.00**

จากตาราง 14 สรุปผลการประเมินด้านการอ่านของนักเรียนชั้นประถมศึกษาปีที่ 1 ในศูนย์พัฒนาคุณภาพการศึกษาบ้านพริก-พิกุลออก โดยภาพรวมได้คะแนนเฉลี่ยร้อยละ 74.57 ซึ่งต่ำกว่าเกณฑ์ที่กำหนด (ร้อยละ 80) และต่ำกว่าระดับเขตพื้นที่ (74.72) เมื่อพิจารณาเป็นรายด้าน ปรากฏผลดังนี้

1. ด้านการอ่านออกเสียง โดยรวมได้คะแนนเฉลี่ยร้อยละ 73.63 ซึ่งต่ำกว่าระดับเขตพื้นที่ (76.61)
2. ด้านการอ่านรู้เรื่อง โดยรวมได้คะแนนเฉลี่ยร้อยละ 75.50 ซึ่งสูงกว่าระดับเขตพื้นที่ (72.73)

ตาราง 15 แสดงคะแนนเฉลี่ยร้อยละผลการประเมินการอ่านออกเสียง และการอ่านรู้เรื่อง ชั้นประถมศึกษาปีที่ 1 ปีการศึกษา 2560 : ศูนย์พัฒนาคุณภาพการศึกษาอำเภอปากพลี อ.ปากพลี

ที่	โรงเรียน	การอ่านออกเสียง	การอ่านรู้เรื่อง	รวมทั้ง 2 ด้าน
		คะแนนเฉลี่ยร้อยละ	คะแนนเฉลี่ยร้อยละ	คะแนนเฉลี่ยร้อยละ
รวม (ระดับเขตพื้นที่)		76.61	72.73	74.72
ศูนย์ฯ อำเภอปากพลี				
1	อนุบาลอำเภอปากพลี	98.75	88.00	93.37
2	วันครู 2504	86.85	66.28	76.57
3	วัดพรหมเพชร	71.50	76.90	74.20
4	บ้านดงแขวน	87.05	79.00	83.02
5	วัดเกาะกา	84.75	84.40	84.57
6	วัดลำบัวลอย	56.20	71.73	63.96
7	วัดโพธิ์	85.06	64.36	74.71
8	บ้านโคกสว่าง	65.95	61.63	63.79
9	วัดท่ามะปราง	85.25	75.66	80.45
10	วัดนาหินลาด	76.25	77.40	76.82
11	วัดเนินหินแร่	55.00	42.66	48.83
12	บ้านบุงเข้	94.00	76.00	85.00
รวมเฉลี่ย		78.88	72.00	75.44

****เกณฑ์ระดับเขตพื้นที่เท่ากับร้อยละ 80.00**

จากตาราง 15 สรุปผลการประเมินด้านการอ่านของนักเรียนชั้นประถมศึกษาปีที่ 1 ในศูนย์พัฒนาคุณภาพการศึกษาปากพลี โดยภาพรวมได้คะแนนเฉลี่ยร้อยละ 75.44 ซึ่งต่ำกว่าเกณฑ์ที่กำหนด (ร้อยละ 80) แต่สูงกว่าระดับเขตพื้นที่ (74.72) เมื่อพิจารณาเป็นรายด้าน ปรากฏผลดังนี้

1. ด้านการอ่านออกเสียง โดยรวมได้คะแนนเฉลี่ยร้อยละ 78.88 ซึ่งสูงกว่าระดับเขตพื้นที่ (76.61)
2. ด้านการอ่านรู้เรื่อง โดยรวมได้คะแนนเฉลี่ยร้อยละ 72.00 ซึ่งต่ำกว่าระดับเขตพื้นที่ (72.73)

ตาราง 16 แสดงคะแนนเฉลี่ยร้อยละผลการประเมินการอ่านออกเสียง และการอ่านรู้เรื่อง ชั้นประถมศึกษาปีที่ 1 ปีการศึกษา 2560 : ศูนย์พัฒนาคุณภาพการศึกษา ออครักษ์สามัคคี อ.ออครักษ์

ที่	โรงเรียน	การอ่านออกเสียง	การอ่านรู้เรื่อง	รวมทั้ง 2 ด้าน
		คะแนนเฉลี่ยร้อยละ	คะแนนเฉลี่ยร้อยละ	คะแนนเฉลี่ยร้อยละ
รวม (ระดับเขตพื้นที่)		76.61	72.73	74.72
ศูนย์ฯ ออครักษ์สามัคคี				
1	บ้านคลองใหญ่	100.00	79.00	89.50
2	บ้านลาดช้าง	61.68	74.90	68.29
3	บ้านคลอง 14	70.87	77.40	74.13
4	บ้านทำนบ	77.66	60.66	69.16
5	บ้านดอนกลาง	83.08	77.16	80.12
6	บ้านหัวหมอน	75.38	81.84	78.61
7	บ้านชุมพล	91.05	80.22	85.63
8	วัดราษฎร์ศรัทธาธรรม	87.94	82.44	85.19
9	บ้านปากคลอง 17	92.32	80.85	86.58
10	บ้านคลองหกวา	99.50	95.20	97.34
รวมเฉลี่ย		83.95	78.97	81.46

****เกณฑ์ระดับเขตพื้นที่เท่ากับร้อยละ 80.00**

จากตาราง 16 สรุปผลการประเมินด้านการอ่านของนักเรียนชั้นประถมศึกษาปีที่ 1 ในศูนย์พัฒนาคุณภาพการศึกษาของออครักษ์สามัคคี โดยภาพรวมได้คะแนนเฉลี่ยร้อยละ 81.46 ซึ่งสูงกว่าเกณฑ์ที่กำหนด (ร้อยละ 80) และสูงกว่าระดับเขตพื้นที่ (74.72) เมื่อพิจารณาเป็นรายด้าน ปรากฏผลดังนี้

1. ด้านการอ่านออกเสียง โดยรวมได้คะแนนเฉลี่ยร้อยละ 83.95 ซึ่งสูงกว่าระดับเขตพื้นที่ (76.61)
2. ด้านการอ่านรู้เรื่อง โดยรวมได้คะแนนเฉลี่ยร้อยละ 78.97 ซึ่งสูงกว่าระดับเขตพื้นที่ (72.73)

ตาราง 17 แสดงคะแนนเฉลี่ยร้อยละผลการประเมินการอ่านออกเสียง และการอ่านรู้เรื่อง ชั้นประถมศึกษาปีที่ 1
ปีการศึกษา 2560 : ศูนย์พัฒนาคุณภาพการศึกษา ออครักษ์พัฒนา อ.ออครักษ์

ที่	โรงเรียน	การอ่านออกเสียง	การอ่านรู้เรื่อง	รวมทั้ง 2 ด้าน
		คะแนนเฉลี่ยร้อยละ	คะแนนเฉลี่ยร้อยละ	คะแนนเฉลี่ยร้อยละ
รวม (ระดับเขตพื้นที่)		76.61	72.73	74.72
ศูนย์ฯ ออครักษ์พัฒนา				
1	วัดประสิทธิเวช	85.75	73.20	79.47
2	วัดโพธิ์แทน	79.25	56.90	68.07
3	บ้านปากคลอง31	97.62	75.25	86.43
4	บ้านกลางคลอง 30	64.16	58.83	61.50
5	วัดสันติธรรมราษฎร์บำรุง	90.95	90.38	90.66
6	ชุมชนวัดเขี้ยวโอสถ	45.39	73.66	59.53
7	วัดทวีพูลรังสรรค์	91.56	69.75	80.65
8	อนุบาลออครักษ์	80.14	75.31	77.73
9	บ้านคลอง 1	92.83	77.00	84.91
10	วัดสว่างอารมณ์	70.11	62.70	66.41
11	ชุมชนวัดอำภาศิริวงศ์	61.20	65.00	63.10
รวมเฉลี่ย		78.09	70.73	74.41

**เกณฑ์ระดับเขตพื้นที่เท่ากับร้อยละ 80.00

จากตาราง 17 สรุปผลการประเมินด้านการอ่านของนักเรียนชั้นประถมศึกษาปีที่ 1 ในศูนย์พัฒนาคุณภาพการศึกษาออครักษ์พัฒนา โดยภาพรวมได้คะแนนเฉลี่ยร้อยละ 74.41 ซึ่งต่ำกว่าเกณฑ์ที่กำหนด (ร้อยละ 80) และต่ำกว่าระดับเขตพื้นที่ (74.72) เมื่อพิจารณาเป็นรายด้าน ปรากฏผลดังนี้

1. ด้านการอ่านออกเสียง โดยรวมได้คะแนนเฉลี่ยร้อยละ 78.09 ซึ่งสูงกว่าระดับเขตพื้นที่ (76.61)
2. ด้านการอ่านรู้เรื่อง โดยรวมได้คะแนนเฉลี่ยร้อยละ 70.73 ซึ่งต่ำกว่าระดับเขตพื้นที่ (72.73)

ตาราง 18 แสดงคะแนนเฉลี่ยร้อยละผลการประเมินการอ่านออกเสียง และการอ่านรู้เรื่อง ชั้นประถมศึกษาปีที่ 1
ปีการศึกษา 2560 : ศูนย์พัฒนาคุณภาพการศึกษา ออครักษ์รวมพลัง อ.ออครักษ์

ที่	โรงเรียน	การอ่านออกเสียง	การอ่านรู้เรื่อง	รวมทั้ง 2 ด้าน
		คะแนนเฉลี่ยร้อยละ	คะแนนเฉลี่ยร้อยละ	คะแนนเฉลี่ยร้อยละ
รวม (ระดับเขตพื้นที่)		76.61	72.73	74.72
ศูนย์ฯ ออครักษ์รวมพลัง				
1	วัดใหม่พงษ์โสภณ	98.50	85.00	91.75
2	วัดจันทร์เรือง	92.50	80.00	86.25
3	วัดเข้มทอง	85.26	71.53	78.40
4	วัดอรุณรังษี	88.61	81.07	84.84
5	วัดสุนทรพิชิตาราม	52.85	54.51	56.07
6	วัดพลอยกระจ่างศรี	85.72	84.00	84.86
7	วัดปากคลองพระอาจารย์	93.55	79.55	86.55
8	บ้านเตยใหญ่	88.25	68.75	78.50
รวมเฉลี่ย		85.66	75.55	80.90

****เกณฑ์ระดับเขตพื้นที่เท่ากับร้อยละ 80.00**

จากตาราง 18 สรุปผลการประเมินด้านการอ่านของนักเรียนชั้นประถมศึกษาปีที่ 1 ในศูนย์พัฒนาคุณภาพการศึกษาของออครักษ์รวมพลัง โดยภาพรวมได้คะแนนเฉลี่ยร้อยละ 80.90 ซึ่งสูงกว่าเกณฑ์ที่กำหนด (ร้อยละ 80) และสูงกว่าระดับเขตพื้นที่ (74.72) เมื่อพิจารณาเป็นรายด้าน ปรากฏผลดังนี้

1. ด้านการอ่านออกเสียง โดยรวมได้คะแนนเฉลี่ยร้อยละ 85.66 ซึ่งสูงกว่าระดับเขตพื้นที่ (76.61)
2. ด้านการอ่านรู้เรื่อง โดยรวมได้คะแนนเฉลี่ยร้อยละ 75.55 ซึ่งสูงกว่าระดับเขตพื้นที่ (72.73)

ตาราง 19 แสดงคะแนนเฉลี่ยร้อยละผลการประเมินการอ่านออกเสียง และการอ่านรู้เรื่อง ชั้นประถมศึกษาปีที่ 1
ปีการศึกษา 2560 : ศูนย์พัฒนาคุณภาพการศึกษา ออครักษ์ก้าวหน้า อ.ออครักษ์

ที่	โรงเรียน	การอ่านออกเสียง	การอ่านรู้เรื่อง	รวมทั้ง 2 ด้าน
		คะแนนเฉลี่ยร้อยละ	คะแนนเฉลี่ยร้อยละ	คะแนนเฉลี่ยร้อยละ
รวม (ระดับเขตพื้นที่)		76.61	72.73	74.72
ศูนย์ฯ ออครักษ์ก้าวหน้า				
1	บ้านช่องตะเคียน	92.90	76.59	84.75
2	บ้านคลอง 23	82.85	76.85	79.85
3	บ้านปลายคลอง 22	86.50	75.85	81.17
4	บ้านคลอง 22	66.65	70.42	68.53
5	บ้านคลอง 24	77.83	66.00	71.91
6	วัดอารีราษฎร์	88.55	87.77	88.16
7	วัดราษฎร์ประดิษฐ์	81.36	66.93	74.15
รวมเฉลี่ย		82.38	74.34	78.36

**เกณฑ์ระดับเขตพื้นที่เท่ากับร้อยละ 80.00

จากตาราง 19 สรุปผลการประเมินด้านการอ่านของนักเรียนชั้นประถมศึกษาปีที่ 1 ในศูนย์พัฒนาคุณภาพการศึกษาออครักษ์ก้าวหน้า โดยภาพรวมได้คะแนนเฉลี่ยร้อยละ 78.36 ซึ่งต่ำกว่าเกณฑ์ที่กำหนด (ร้อยละ 80) และสูงกว่าระดับเขตพื้นที่ (74.72) เมื่อพิจารณาเป็นรายด้าน ปรากฏผลดังนี้

1. ด้านการอ่านออกเสียง โดยรวมได้คะแนนเฉลี่ยร้อยละ 82.38 ซึ่งสูงกว่าระดับเขตพื้นที่ (76.61)
2. ด้านการอ่านรู้เรื่อง โดยรวมได้คะแนนเฉลี่ยร้อยละ 74.34 ซึ่งสูงกว่าระดับเขตพื้นที่ (72.73)

บทที่ 5

สรุปผลการประเมิน อภิปรายผล และข้อเสนอแนะ

รายงานผลการประเมินความสามารถด้านการอ่านออกเสียง และการอ่านรู้เรื่อง ของนักเรียน ชั้นประถมศึกษาปีที่ 1 ปีการศึกษา 2560 ของโรงเรียนในสังกัดสำนักงานเขตพื้นที่การศึกษาประถมศึกษา นครนายก จำนวน 132 โรงเรียน ระดับเขตพื้นที่การศึกษา และระดับสถานศึกษา สรุปผลได้ดังนี้

วัตถุประสงค์

1. เพื่อประเมินความสามารถด้านการอ่านออกเสียง และอ่านรู้เรื่องของนักเรียนชั้นประถมศึกษาปีที่ 1 ปีการศึกษา 2560
2. เพื่อวิเคราะห์ผลการประเมินและนำไปใช้วางแผนปรับปรุง/พัฒนาคุณภาพด้านการอ่านของนักเรียน ชั้นประถมศึกษาปีที่ 1 และชั้นถัดไปได้เหมาะสม
3. เพื่อรายงานผลการประเมินความสามารถด้านการอ่านออกเสียง และอ่านรู้เรื่องของนักเรียน ชั้นประถมศึกษาปีที่ 1 ปีการศึกษา 2560

วิธีดำเนินการประเมิน

1. กลุ่มเป้าหมายในการประเมิน

กลุ่มเป้าหมาย ได้แก่ นักเรียนชั้นประถมศึกษาปีที่ 1 ทุกคน ทุกโรงเรียน จำนวน 132 โรงเรียน สังกัดสำนักงานเขตพื้นที่การศึกษาประถมศึกษานครนายก จำนวนนักเรียน 2,171 คน

2. เครื่องมือประเมิน

เครื่องมือที่ใช้ในการประเมิน เป็นแบบทดสอบวัดความสามารถด้านการอ่านออกเสียง และ การอ่านรู้เรื่อง ประกอบด้วยทั้งหมด 2 ฉบับ ได้แก่ ฉบับที่ 1 การอ่านรู้เรื่อง ฉบับที่ 2 การอ่านออกเสียง

3. สถิติที่ใช้ในการวิเคราะห์ข้อมูลผลการประเมิน

- 3.1 ค่าเฉลี่ย (\bar{X})
- 3.2 ค่าเฉลี่ยร้อยละ ($\bar{X}\%$)
- 3.3 ส่วนเบี่ยงเบนมาตรฐาน (S.D.)

สรุปผลการประเมิน

สรุปผลจากการประเมินความสามารถด้านการอ่านออกเสียง และการอ่านรู้เรื่อง ของนักเรียน ชั้นประถมศึกษาปีที่ 1 ปีการศึกษา 2560 ของสำนักงานเขตพื้นที่การศึกษาประถมศึกษานครนายก ดังนี้

ผลการประเมินระดับเขตพื้นที่

1. ผลการประเมินความสามารถด้านการอ่านออกเสียง และการอ่านรู้เรื่อง ของนักเรียนชั้นประถมศึกษาปีที่ 1 ปีการศึกษา 2560 พบว่า ในภาพรวมผลการประเมินมีคะแนนเฉลี่ยร้อยละ 74.72 อยู่ในระดับคุณภาพดี เมื่อพิจารณาเป็นรายด้าน พบว่า ความสามารถด้านการอ่านออกเสียงมีคะแนนเฉลี่ยร้อยละสูงสุด (76.61) อยู่ในระดับดีมาก และรองลงมา ได้แก่ ความสามารถด้านการอ่านรู้เรื่อง (72.73) อยู่ในระดับดี

2. ผลการประเมินความสามารถด้านการอ่านของนักเรียน (RT) ชั้นประถมศึกษาปีที่ 1 ปีการศึกษา 2560 ระดับเขตพื้นที่การศึกษา จำแนกรายสมรรถนะและรายองค์ประกอบ พบว่า โดยรวม 2 สมรรถนะของระดับเขตพื้นที่การศึกษาอยู่ในระดับดี เมื่อพิจารณารายสมรรถนะ พบว่า สมรรถนะการอ่านออกเสียงอยู่ในระดับดีมาก โดยทุกองค์ประกอบย่อย (การอ่านคำ การอ่านประโยค การอ่านข้อความ) อยู่ในระดับดีมาก สำหรับสมรรถนะการอ่านรู้เรื่อง อยู่ในระดับดี โดยมีองค์ประกอบการอ่านคำอยู่ในระดับดีมาก ส่วนองค์ประกอบการอ่านประโยคและการอ่านข้อความอยู่ในระดับดี

3. เปรียบเทียบผลการประเมินความสามารถด้านการอ่านออกเสียง และการอ่านรู้เรื่องของนักเรียนชั้นประถมศึกษาปีที่ 1 ปีการศึกษา 2559 และ 2560 พบว่า ในภาพรวมปีการศึกษา 2559 มีคะแนนเฉลี่ยร้อยละ 75.02 และปีการศึกษา 2560 มีคะแนนเฉลี่ยร้อยละ 74.72 เมื่อเปรียบเทียบกันพบว่า คะแนนเฉลี่ยร้อยละลดลง (- 0.30) แต่เมื่อพิจารณาเป็นรายด้าน พบว่า

3.1 ด้านการอ่านออกเสียง คะแนนเฉลี่ยร้อยละ ลดลงจากปีการศึกษา 2559 (- 1.29)

3.2 ด้านการอ่านรู้เรื่อง คะแนนเฉลี่ยร้อยละ ลดลงจากปีการศึกษา 2559 (-0.44)

4. ร้อยละของจำนวนโรงเรียน จำแนกตามระดับคุณภาพในการประเมินความสามารถด้านการอ่านของนักเรียน โดยภาพรวมพบว่า ระดับดีมากจำนวน 70 โรงเรียน คิดเป็นร้อยละ 53.03 ระดับดีจำนวน 55 โรงเรียน คิดเป็นร้อยละ 41.67 ระดับพอใช้จำนวน 7 โรงเรียน คิดเป็นร้อยละ 5.30 เมื่อพิจารณาเป็นรายด้านพบว่า

4.1 ด้านการอ่านออกเสียง ระดับคุณภาพดีมาก จำนวน 80 โรงเรียน คิดเป็นร้อยละ 60.61 ระดับคุณภาพดี จำนวน 44 โรงเรียน คิดเป็นร้อยละ 33.33 ระดับคุณภาพพอใช้ จำนวน 6 โรงเรียน คิดเป็นร้อยละ 4.55 และระดับปรับปรุง จำนวน 2 โรงเรียน คิดเป็นร้อยละ 1.52

4.2 ด้านการอ่านรู้เรื่อง ระดับคุณภาพดีมาก จำนวน 67 โรงเรียน คิดเป็นร้อยละ 50.76 ระดับคุณภาพดี จำนวน 58 โรงเรียน คิดเป็นร้อยละ 43.94 ระดับคุณภาพพอใช้ จำนวน 7 โรงเรียน คิดเป็นร้อยละ 5.30

ผลการประเมินระดับสถานศึกษา

ผลการประเมินความสามารถด้านการอ่านออกเสียง และการอ่านรู้เรื่อง ชั้นประถมศึกษาปีที่ 1 ปีการศึกษา 2560 จำแนกตามศูนย์พัฒนาคุณภาพการศึกษา ดังนี้

1. ศูนย์พัฒนาคุณภาพการศึกษาเขาพระ-บ้านใหญ่ โดยภาพรวมได้คะแนนเฉลี่ยร้อยละ 81.51 ซึ่งสูงกว่าเกณฑ์ที่กำหนด (ร้อยละ 80) และสูงกว่าระดับเขตพื้นที่ (74.72) เมื่อพิจารณาเป็นรายด้าน พบว่า ด้านการอ่านออกเสียง โดยรวมคะแนนเฉลี่ยร้อยละ 84.91 ซึ่งสูงกว่าระดับเขตพื้นที่ (76.61) และด้านการอ่านรู้เรื่อง โดยรวมคะแนนเฉลี่ยร้อยละ 78.12 ซึ่งสูงกว่าระดับเขตพื้นที่ (72.73)

2. ศูนย์พัฒนาคุณภาพการศึกษาศรีจุฬา-ดงละคร-ดอนยอ โดยภาพรวมได้คะแนนเฉลี่ยร้อยละ 68.38 ซึ่งต่ำกว่าเกณฑ์ที่กำหนด (ร้อยละ 80) และต่ำกว่าระดับเขตพื้นที่ (74.72) เมื่อพิจารณาเป็นรายด้านพบว่า ด้านการอ่านออกเสียง โดยรวมคะแนนเฉลี่ยร้อยละ 69.93 ซึ่งต่ำกว่าระดับเขตพื้นที่ (76.61) และด้านการอ่านรู้เรื่อง โดยรวมคะแนนเฉลี่ยร้อยละ 66.82 ซึ่งต่ำกว่าระดับเขตพื้นที่ (72.73)

3. ศูนย์พัฒนาคุณภาพการศึกษาท่าช้าง-วังกระโจม-ท่าทราย โดยภาพรวมได้คะแนนเฉลี่ยร้อยละ 75.50 ซึ่งต่ำกว่าเกณฑ์ที่กำหนด (ร้อยละ 80) แต่สูงกว่าระดับเขตพื้นที่ (74.72) เมื่อพิจารณาเป็นรายด้านพบว่า ด้านการอ่านออกเสียง โดยรวมคะแนนเฉลี่ยร้อยละ 76.01 ซึ่งต่ำกว่าระดับเขตพื้นที่ (76.61) และด้านการอ่านรู้เรื่อง โดยรวมคะแนนเฉลี่ยร้อยละ 74.99 ซึ่งสูงกว่าระดับเขตพื้นที่ (72.73)

12. ศูนย์พัฒนาคุณภาพการศึกษาของครุฑส์สามัคคี โดยภาพรวมได้คะแนนเฉลี่ยร้อยละ 81.46 ซึ่งสูงกว่าเกณฑ์ที่กำหนด (ร้อยละ 80) และสูงกว่าระดับเขตพื้นที่ (74.72) เมื่อพิจารณาเป็นรายด้าน พบว่า ด้านการอ่านออกเสียง โดยรวมคะแนนเฉลี่ยร้อยละ 83.95 ซึ่งสูงกว่าระดับเขตพื้นที่ (76.61) และด้านการอ่านรู้เรื่อง โดยรวมคะแนนเฉลี่ยร้อยละ 78.97 ซึ่งสูงกว่าระดับเขตพื้นที่ (72.73)

13. ศูนย์พัฒนาคุณภาพการศึกษาของครุฑส์พัฒนา โดยภาพรวมได้คะแนนเฉลี่ยร้อยละ 74.41 ซึ่งต่ำกว่าเกณฑ์ที่กำหนด (ร้อยละ 80) และต่ำกว่าระดับเขตพื้นที่ (74.72) เมื่อพิจารณาเป็นรายด้าน พบว่า ด้านการอ่านออกเสียง โดยรวมคะแนนเฉลี่ยร้อยละ 78.09 ซึ่งสูงกว่าระดับเขตพื้นที่ (76.61) และด้านการอ่านรู้เรื่อง โดยรวมคะแนนเฉลี่ยร้อยละ 70.73 ซึ่งต่ำกว่าระดับเขตพื้นที่ (72.73)

14. ศูนย์พัฒนาคุณภาพการศึกษาของครุฑส์รวมพลัง โดยภาพรวมได้คะแนนเฉลี่ยร้อยละ 80.90 ซึ่งสูงกว่าเกณฑ์ที่กำหนด (ร้อยละ 80) และสูงกว่าระดับเขตพื้นที่ (74.72) เมื่อพิจารณาเป็นรายด้าน พบว่า ด้านการอ่านออกเสียง โดยรวมคะแนนเฉลี่ยร้อยละ 85.66 ซึ่งสูงกว่าระดับเขตพื้นที่ (76.61) และด้านการอ่านรู้เรื่อง โดยรวมคะแนนเฉลี่ยร้อยละ 75.55 ซึ่งสูงกว่าระดับเขตพื้นที่ (72.73)

15. ศูนย์พัฒนาคุณภาพการศึกษาของครุฑส์ก้าวหน้า โดยภาพรวมได้คะแนนเฉลี่ยร้อยละ 78.36 ซึ่งต่ำกว่าเกณฑ์ที่กำหนด (ร้อยละ 80) และสูงกว่าระดับเขตพื้นที่ (74.72) เมื่อพิจารณาเป็นรายด้าน พบว่า ด้านการอ่านออกเสียง โดยรวมคะแนนเฉลี่ยร้อยละ 82.38 ซึ่งสูงกว่าระดับเขตพื้นที่ (76.61) และด้านการอ่านรู้เรื่อง โดยรวมคะแนนเฉลี่ยร้อยละ 74.34 ซึ่งสูงกว่าระดับเขตพื้นที่ (72.73)

อภิปรายผล

จากผลการประเมินความสามารถด้านการอ่านออกเสียง และการอ่านรู้เรื่องของนักเรียน ชั้นประถมศึกษาปีที่ 1 ปีการศึกษา 2560 ซึ่งอภิปรายผลดังนี้

ผลการประเมินความสามารถด้านการอ่านออกเสียง และการอ่านรู้เรื่องของนักเรียนชั้นประถมศึกษาปีที่ 1 ปีการศึกษา 2560 ในครั้งนี้ สะท้อนให้เห็นถึงการขับเคลื่อนนโยบายของกระทรวง ศึกษาธิการ ตามประกาศให้ ตั้งแต่ปีการศึกษา 2558 เป็นปีปลอดนักเรียนอ่านไม่ออก เขียนไม่ได้ และสำนักงาน คณะกรรมการการศึกษาขั้นพื้นฐาน ประกาศนโยบาย “ปี 2558 เป็นปีปลอดนักเรียน อ่านไม่ออกเขียนไม่ได้” และ “นักเรียนชั้นประถมศึกษาปีที่ 1 เมื่อจบการศึกษาชั้นประถมศึกษาปีที่ 1 ต้องอ่านออกเขียนได้”

จากการดำเนินการขับเคลื่อนตามนโยบายของกระทรวงศึกษาธิการ ส่งผลให้มีผลการประเมิน สมรรถนะด้านการอ่านออกเสียงอยู่ในระดับดีมาก โดยทุกองค์ประกอบย่อย (การอ่านคำ การอ่านประโยค การอ่านข้อความ) อยู่ในระดับดีมาก สำหรับสมรรถนะการอ่านรู้เรื่อง อยู่ในระดับดี โดยมีองค์ประกอบ การอ่าน คำอยู่ในระดับดีมาก ส่วนองค์ประกอบ การอ่านประโยคและการอ่านข้อความอยู่ในระดับดี เนื่องจาก ความสามารถด้านการอ่านออกเสียง และการอ่านรู้เรื่อง เป็นทักษะพื้นฐานในการเรียนรู้ของกลุ่มสาระอื่นๆ ในระดับชั้นที่สูงขึ้นไป จึงควรนำข้อมูลผลการประเมินนี้ไปใช้ประกอบการกำหนดแนวทางการพัฒนา การจัดการเรียนการสอนของสถานศึกษา ในการพัฒนาทักษะด้านการอ่านรู้เรื่อง เพื่อให้เป็นไปตามจุดเน้น การพัฒนาคุณภาพผู้เรียน โดยความร่วมมือของสำนักงานเขตพื้นที่การศึกษากับโรงเรียนควรส่งเสริมให้โรงเรียน จัดกิจกรรมการเรียนรู้เพื่อพัฒนาทักษะกระบวนการคิดอย่างจริงจัง และต่อเนื่อง ทั้งนี้ควรพิจารณา รายละเอียด

ข้อมูลสารสนเทศของผลการทดสอบทุกระดับชั้นเพื่อนำมาใช้ในการวางแผนดำรงคุณภาพในส่วนที่อยู่ในเกณฑ์ระดับคุณภาพที่สูง และปรับปรุงพัฒนาในส่วนที่ยังอยู่ในเกณฑ์ระดับคุณภาพไม่น่าพึงพอใจต่อไป

ข้อเสนอแนะ

ด้านการบริหารจัดการ

1. โรงเรียนนำข้อมูลสารสนเทศจากรายงานผลการประเมินระดับสถานศึกษามาใช้เป็นฐานข้อมูลในการจัดทำแผนปฏิบัติการ/แผนพัฒนาคุณภาพการศึกษาของสถานศึกษา
2. ผู้บริหารโรงเรียน ศึกษาวิเคราะห์กำหนดการนิเทศ กำกับ ติดตาม อย่างต่อเนื่อง
4. ส่งต่อข้อมูลนักเรียนเป็นรายบุคคล
5. นำข้อมูลด้านผลการประเมินไปใช้เป็นข้อมูลพื้นฐานในการพัฒนาคุณภาพการศึกษา

ด้านครูและกระบวนการจัดการเรียนการสอน

1. มีการวิเคราะห์หลักสูตร / ข้อมูลพื้นฐาน / ข้อมูลนักเรียนเป็นรายบุคคล
2. ส่งต่อข้อมูลนักเรียน ก่อนเลื่อนชั้น กรณีมีนักเรียนที่มีผลการอ่านต้องปรับปรุง ครูควรจัดทำหลักฐานซ่อมเสริมนักเรียน เพื่อเป็นหลักฐานร่องรอยการพัฒนานักเรียนในขั้นต่อไป
3. มีการแลกเปลี่ยนเรียนรู้ เผยแพร่ผลงานสื่อการสอนด้านการอ่าน การเขียนซึ่งกันและกัน จากครูผู้สอนที่ประสบผลสำเร็จในด้านการพัฒนาการอ่านออกเขียนได้เป็นที่ประจักษ์
4. ใช้เทคนิคการสอนที่หลากหลาย

ด้านนักเรียน

1. มีความสนใจ และตั้งใจเรียนรู้
2. มีความพร้อม ด้านสุขภาพ/ ด้านเศรษฐกิจของครอบครัว

ด้านผู้ปกครอง

1. เอาใจใส่/มีเวลาในการดูแลบุตร
2. ศึกษา ทำความเข้าใจ และมีส่วนร่วมในการส่งเสริมพัฒนาการอ่านของบุตรหลาน

บรรณานุกรม

กระทรวงศึกษาธิการ. (2542). พระราชบัญญัติการศึกษาแห่งชาติ พุทธศักราช 2542. กรุงเทพมหานคร : โรงพิมพ์คุรุสภาลาดพร้าว.

กระทรวงศึกษาธิการ. (2552). หลักสูตรแกนกลางการศึกษาขั้นพื้นฐาน พุทธศักราช 2551. กรุงเทพมหานคร : โรงพิมพ์ชุมนุมสหกรณ์การเกษตรแห่งประเทศไทย จำกัด.

กลุ่มนิเทศ ติดตามและประเมินผลการจัดการศึกษา. (2559). เอกสารทางวิชาการลำดับที่ 5/2560 รายงานผลการประเมินคุณภาพการศึกษาขั้นพื้นฐาน เพื่อการประกันคุณภาพผู้เรียน (NT) ปีการศึกษา 2559 สำนักงานเขตพื้นที่การศึกษาประถมศึกษานครนายก. เอกสารอัดสำเนา.

กลุ่มนิเทศ ติดตามและประเมินผลการจัดการศึกษา. (2559). เอกสารทางวิชาการลำดับที่ 9/2560 รายงานผลการประเมินคุณภาพนักเรียน โดยใช้ข้อสอบกลาง ปีการศึกษา 2559 สำนักงานเขตพื้นที่การศึกษาประถมศึกษานครนายก. เอกสารอัดสำเนา.

กลุ่มนิเทศ ติดตามและประเมินผลการจัดการศึกษา. (2558). เอกสารทางวิชาการลำดับที่ 11/2559 รายงานผลการประเมินความสามารถด้านการอ่านออกเสียง อ่านรู้เรื่อง และการเขียน ชั้นประถมศึกษาปีที่ 1 ปีการศึกษา 2558 สำนักงานเขตพื้นที่การศึกษาประถมศึกษานครนายก. เอกสารอัดสำเนา.

สำนักทดสอบทางการศึกษา สำนักงานคณะกรรมการการศึกษาขั้นพื้นฐาน. (2560). คู่มือแบบทดสอบการอ่านของนักเรียนชั้นประถมศึกษาปีที่ 1 ปีการศึกษา 2560. เอกสารอัดสำเนา.

ກາດຜຸກ

ภาคผนวก ก

ฉบับที่ 1 แบบรายงานผลการประเมินของต้นสังกัดย่อย (เขตพื้นที่)

(R-Local 01)

ชั้นประถมศึกษาปีที่ 1 ปีการศึกษา 2560



สำนักงานคณะกรรมการการศึกษาขั้นพื้นฐาน กระทรวงศึกษาธิการ
 รายงานผลการทดสอบความสามารถด้านการอ่านออกของผู้เรียน (Reading Test : RT)
 ชั้นประถมศึกษาปีที่ 1 ปีการศึกษา 2560
 ฉบับที่ 1 แบบสรุปรายงานผลการทดสอบของต้นสังกัดย่อย (เขตพื้นที่) (R-Local01)

ผลการประเมินความสามารถด้านการอ่านออกของผู้เรียน (Reading Test: RT)

1. ข้อมูลสังกัดย่อย (เขตพื้นที่)

สำนักงานเขตพื้นที่การศึกษา : สพป.นครนายก	จังหวัด : นครนายก
ศึกษาธิการจังหวัด : นครนายก	ศึกษาธิการภาค : สำนักงานศึกษาธิการภาค 3 ภาค : กลาง
สังกัดย่อย : สำนักงานเขตพื้นที่การศึกษาประถมศึกษา (สพป.)	จำนวนโรงเรียนที่เข้าสอบ : 132 แห่ง
สังกัด : สำนักงานคณะกรรมการการศึกษาขั้นพื้นฐาน	จำนวนนักเรียนที่เข้าสอบ : 2,171 คน (ปกติ : 2,142 คน, พิเศษ : 29 คน)

2. คะแนนประเมินการอ่าน

สมรรถนะ			คะแนนเฉลี่ยร้อยละจำแนกตามระดับ			
			จังหวัด	ศึกษาธิการภาค	สังกัด	ประเทศ
การอ่านออกเสียง	คะแนนเฉลี่ยร้อยละ	76.61	76.24	75.02	73.34	73.57
	S.D.	13.62	13.95	13.76	13.63	14.08
การอ่านรู้เรื่อง	คะแนนเฉลี่ยร้อยละ	72.73	71.10	69.66	69.52	69.58
	S.D.	9.27	9.69	9.72	9.73	9.96
รวม 2 สมรรถนะ	คะแนนเฉลี่ยร้อยละ	74.72	73.71	72.39	71.46	71.60
	S.D.	11.67	12.06	11.97	11.87	12.23

3. กราฟเปรียบเทียบผลคะแนนประเมินการอ่านของเขตพื้นที่ กับจังหวัด ศึกษาธิการภาค สังกัด และประเทศ

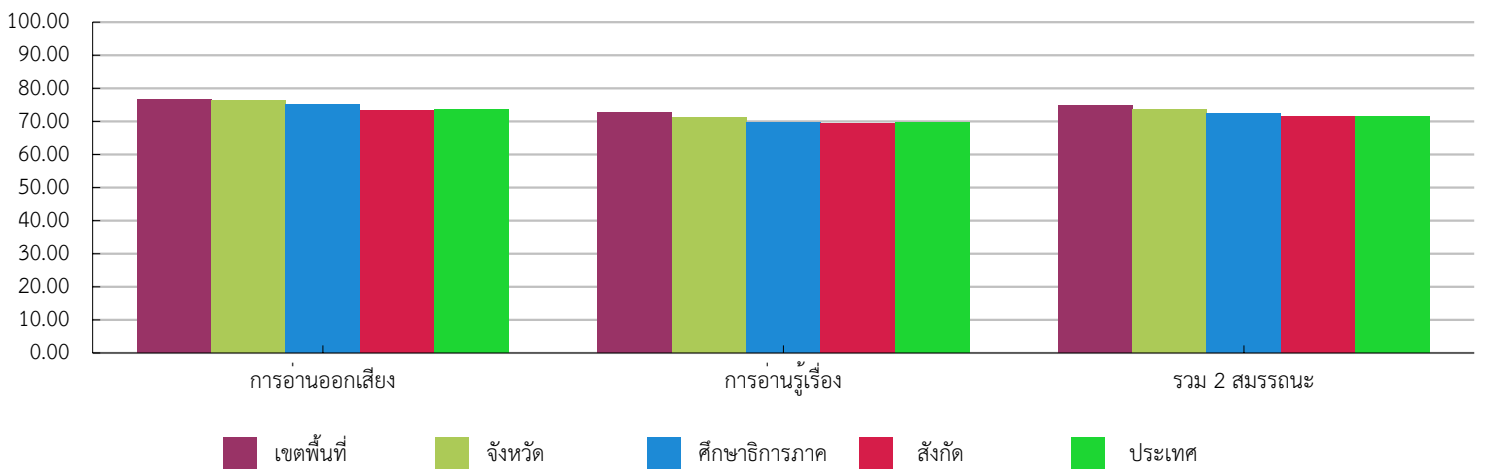

4. ตารางแสดงจำนวนและร้อยละนักเรียน จำแนกตามระดับคุณภาพ

สมรรถนะ	จำนวนและร้อยละนักเรียน จำแนกตามระดับคุณภาพ							
	ดีมาก		ดี		พอใช้		ปรับปรุง	
	จำนวน	ร้อยละ	จำนวน	ร้อยละ	จำนวน	ร้อยละ	จำนวน	ร้อยละ
การอ่านออกเสียง	1,440	67.28	355	16.58	173	8.08	172	8.03
การอ่านรู้เรื่อง	1,111	51.91	780	36.44	221	10.32	28	1.30
รวม 2 สมรรถนะ	1,314	61.45	521	24.36	233	10.89	70	3.27



สำนักทดสอบทางการศึกษา
สำนักงานคณะกรรมการการศึกษาขั้นพื้นฐาน กระทรวงศึกษาธิการ
การประเมินความสามารถด้านการอ่านของผู้เรียน (Reading Test:RT)

5. คะแนนประเมินการอ่าน รายสมรรถนะและรายองค์ประกอบ

สมรรถนะและองค์ประกอบ	คะแนน ร้อยละ	ระดับคุณภาพ			
		ปรับปรุง	พอใช้	ดี	ดีมาก
การอ่านออกเสียง	76.61				●
1. การอ่านคำ	81.29				●
2. การอ่านประโยค	75.61				●
3. การอ่านข้อความ	75.28				●
การอ่านรู้เรื่อง	72.73			●	
1. การอ่านคำ	83.13				●
2. การอ่านประโยค	68.39			●	
3. การอ่านข้อความ	60.60			●	
รวม 2 สมรรถนะ	74.72			●	

6.เกณฑ์การตัดสินระดับคุณภาพในแต่ละความสามารถ

ระดับคุณภาพ	ช่วงคะแนนและคะแนนร้อยละในแต่ละระดับคุณภาพ					
	การอ่านออกเสียง		การอ่านรู้เรื่อง		รวม 2 สมรรถนะ	
	คะแนน	ร้อยละ	คะแนน	ร้อยละ	คะแนน	ร้อยละ
ดีมาก	37.50 – 50	75.00 - 100	37.50 – 50	75.00 - 100	75.00 - 100	75.00 - 100
ดี	25.00 – 37.49	50.00 – 74.99	25.00 – 37.49	50.00 – 74.99	50.00 – 74.99	50.00 – 74.99
พอใช้	12.50 – 24.99	25.00 – 49.99	12.50 – 24.99	25.00 – 49.99	25.00 – 49.99	25.00 – 49.99
ปรับปรุง	0 – 12.49	0 - 24.99	0 – 12.49	0 - 24.99	0 - 24.99	0 - 24.99

ภาคผนวก ข

ฉบับที่ 3 แบบรายงานผลการประเมินจำแนกรายโรงเรียน
ในแต่ละสมรรถนะ (R-Local 03)
ชั้นประถมศึกษาปีที่ 1 ปีการศึกษา 2560



สำนักงานคณะกรรมการการศึกษาขั้นพื้นฐาน กระทรวงศึกษาธิการ
รายงานผลการประเมินความสามารถด้านการอ่านออกของผู้เรียน (Reading Test: RT)
ชั้นประถมศึกษาปีที่ 1 ปีการศึกษา 2560
ฉบับที่ 3 แบบรายงานผลการประเมินจำแนกรายโรงเรียนในแต่ละสมรรถนะ (R-Local 03)

ศูนย์สอบ/เขตพื้นที่ สพป.นครนายก (26010000)

สังกัดย่อย

สังกัด

สำนักงานเขตพื้นที่การศึกษาประถมศึกษา (สพป.)

สำนักงานคณะกรรมการการศึกษาขั้นพื้นฐาน

จังหวัด นครนายก

จำนวนโรงเรียนที่เข้าสอบ 132 แห่ง

ศึกษาธิการภาค

สำนักงานศึกษาธิการภาค กลาง
จำนวนนักเรียนที่เข้าสอบ 2,171 คน (ปกติ: 2,142 คน, พิเศษ: 29 คน)

ลำดับ	รหัสโรงเรียน	ชื่อโรงเรียน	อำเภอ/เขต	ขนาดโรงเรียน	ผลคะแนนการทดสอบจำแนกตามสมรรถนะ						ระดับผลการทดสอบจำแนกตามความสามารถ		
					การอ่านออกเสียง		การอ่านรู้เรื่อง		รวม 2 สมรรถนะ		การอ่านออกเสียง	การอ่านรู้เรื่อง	รวม 2 สมรรถนะ
					คะแนน	ร้อยละ	คะแนน	ร้อยละ	คะแนน	ร้อยละ			
1	1026170001	วัดกุดตะเคียน	เมืองนครนายก	ขนาดเล็ก	44.00	88.00	39.39	78.79	83.40	83.40	ดีมาก	ดีมาก	ดีมาก
2	1026170002	วัดวังทิพย์พันธาราม	เมืองนครนายก	ขนาดเล็ก	42.37	84.75	38.12	76.25	80.50	80.50	ดีมาก	ดีมาก	ดีมาก
3	1026170003	วัดเกาะกระชาย	เมืองนครนายก	ขนาดเล็ก	47.47	94.95	44.60	89.20	92.07	92.07	ดีมาก	ดีมาก	ดีมาก
4	1026170005	วัดสมบูรณเสามัคคี(ปากช่องประชาชนกุล)	เมืองนครนายก	ขนาดเล็ก	39.90	79.81	33.12	66.25	73.03	73.03	ดีมาก	ดี	ดี
5	1026170006	วัดวังโทร	เมืองนครนายก	ขนาดเล็ก	41.20	82.40	38.60	77.20	79.79	79.79	ดีมาก	ดีมาก	ดีมาก
6	1026170007	วัดสันตยาราม	เมืองนครนายก	ขนาดใหญ่	19.90	39.81	23.93	47.86	43.84	43.84	พอใช้	พอใช้	พอใช้
7	1026170008	บ้านคลอง 3 วิทยา(ประชาสามัคคี)	เมืองนครนายก	ขนาดเล็กพิเศษ	5.42	10.85	20.85	41.71	26.28	26.28	ปรับปรุง	พอใช้	พอใช้
8	1026170009	บ้านคลอง 3 (ตรุณศึกษา)	เมืองนครนายก	ขนาดกลาง	36.31	72.62	26.87	53.75	63.18	63.18	ดี	ดี	ดี
9	1026170011	วัดดอนยอ	เมืองนครนายก	ขนาดกลาง	44.11	88.23	30.25	60.50	74.36	74.36	ดีมาก	ดี	ดี
10	1026170013	วัดท่าทราย	เมืองนครนายก	ขนาดกลาง	46.11	92.23	42.39	84.79	88.51	88.51	ดีมาก	ดีมาก	ดีมาก
11	1026170014	บ้านชวดบัว	เมืองนครนายก	ขนาดเล็กพิเศษ	45.29	90.59	39.79	79.59	85.09	85.09	ดีมาก	ดีมาก	ดีมาก
12	1026170016	วัดสันติพัฒนาราม	เมืองนครนายก	ขนาดเล็ก	33.50	67.00	27.50	55.00	61.00	61.00	ดี	ดี	ดี
13	1026170017	วัดท่าช้าง(แสงปัญญาวิทยาคาร)	เมืองนครนายก	ขนาดเล็ก	40.16	80.33	38.16	76.33	78.33	78.33	ดีมาก	ดีมาก	ดีมาก
14	1026170018	ชลนายกสงเคราะห์	เมืองนครนายก	ขนาดกลาง	37.25	74.51	28.77	57.55	66.03	66.03	ดี	ดี	ดี
15	1026170019	วัดเจดีย์ทอง(สุขวิทยาคาร)	เมืองนครนายก	ขนาดเล็กพิเศษ	27.70	55.41	38.58	77.16	66.29	66.29	ดี	ดีมาก	ดี
16	1026170020	วัดโบสถ์การ้อง	เมืองนครนายก	ขนาดเล็กพิเศษ	44.50	89.00	38.50	77.00	83.00	83.00	ดีมาก	ดีมาก	ดีมาก
17	1026170021	วัดโคกล่าดวน	เมืองนครนายก	ขนาดเล็กพิเศษ	43.50	87.00	46.66	93.33	90.16	90.16	ดีมาก	ดีมาก	ดีมาก
18	1026170022	วัดวังปลาจืด	เมืองนครนายก	ขนาดกลาง	46.61	93.23	46.80	93.61	93.42	93.42	ดีมาก	ดีมาก	ดีมาก
19	1026170023	วัดเอี่ยมประดิษฐ์	เมืองนครนายก	ขนาดเล็ก	36.33	72.67	31.07	62.14	67.41	67.41	ดี	ดี	ดี
20	1026170024	วัดธรรมปัญญา	เมืองนครนายก	ขนาดเล็ก	36.89	73.78	33.71	67.42	70.60	70.60	ดี	ดี	ดี
21	1026170025	วัดสุทธธรรมาราม	เมืองนครนายก	ขนาดเล็ก	31.39	62.79	34.11	68.23	65.51	65.51	ดี	ดี	ดี
22	1026170026	วัดโยธีราษฎร์ศรัทธาราม	เมืองนครนายก	ขนาดกลาง	27.46	54.92	28.71	57.42	56.17	56.17	ดี	ดี	ดี
23	1026170027	วัดเขาน้อย(ศิลาทองวิทยาคาร)	เมืองนครนายก	ขนาดเล็ก	23.68	47.37	24.75	49.50	48.43	48.43	พอใช้	พอใช้	พอใช้
24	1026170028	วัดหนองเตย ตั้งตรงจิตร 8	เมืองนครนายก	ขนาดเล็ก	35.41	70.83	23.88	47.77	59.30	59.30	ดี	พอใช้	ดี
25	1026170029	อนุบาลเมืองนครนายก(ศรีประชานคร)	เมืองนครนายก	ขนาดกลาง	29.25	58.50	38.12	76.25	67.37	67.37	ดี	ดีมาก	ดี
26	1026170030	ชมชมบ้านคลองเหมือง	เมืองนครนายก	ขนาดเล็กพิเศษ	44.75	89.50	50.00	100.00	94.75	94.75	ดีมาก	ดีมาก	ดีมาก
27	1026170031	บ้านดอนเจริญ	เมืองนครนายก	ขนาดเล็กพิเศษ	28.87	57.75	24.50	49.00	53.37	53.37	ดี	พอใช้	ดี
28	1026170032	วัดท่าข่อย(ศาสนกิจโกศล)	เมืองนครนายก	ขนาดเล็ก	35.83	71.66	37.16	74.33	73.00	73.00	ดี	ดี	ดี
29	1026170033	วัดวังดุม	เมืองนครนายก	ขนาดเล็กพิเศษ	46.39	92.79	42.39	84.79	88.79	88.79	ดีมาก	ดีมาก	ดีมาก
30	1026170034	อนุบาลนครนายก	เมืองนครนายก	ขนาดใหญ่พิเศษ	43.41	86.83	38.39	76.79	81.81	81.81	ดีมาก	ดีมาก	ดีมาก
31	1026170035	วัดหนองทองทราย	เมืองนครนายก	ขนาดกลาง	20.50	41.00	29.31	58.62	49.81	49.81	พอใช้	ดี	พอใช้
32	1026170037	วัดคลองโพธิ์	เมืองนครนายก	ขนาดเล็ก	44.58	89.16	44.66	89.33	89.25	89.25	ดีมาก	ดีมาก	ดีมาก
33	1026170038	วัดศรีจุฬา	เมืองนครนายก	ขนาดกลาง	44.41	88.82	39.04	78.09	83.46	83.46	ดีมาก	ดีมาก	ดีมาก
34	1026170039	บ้านกำแพงเสียด	เมืองนครนายก	ขนาดเล็ก	46.50	93.00	49.20	98.40	95.70	95.70	ดีมาก	ดีมาก	ดีมาก
35	1026170040	วัดบางหอย	เมืองนครนายก	ขนาดเล็ก	25.33	50.66	26.16	52.33	51.50	51.50	ดี	ดี	ดี
36	1026170041	วัดบางปรัง	เมืองนครนายก	ขนาดกลาง	38.67	77.34	33.86	67.72	72.53	72.53	ดีมาก	ดี	ดี
37	1026170042	หัวเขาแก้ว	เมืองนครนายก	ขนาดเล็ก	30.62	61.25	28.62	57.25	59.25	59.25	ดี	ดี	ดี
38	1026170043	วังดอกไม้	เมืองนครนายก	ขนาดเล็กพิเศษ	43.91	87.83	44.00	88.00	87.91	87.91	ดีมาก	ดีมาก	ดีมาก

ลำดับ	รหัสโรงเรียน	ชื่อโรงเรียน	อำเภอ/เขต	ขนาดโรงเรียน	ผลคะแนนการทดสอบจำแนกตามสมรรถนะ						ระดับผลการทดสอบจำแนกตามความสามารถ		
					การอ่านออกเสียง		การอ่านรู้เรื่อง		รวม 2 สมรรถนะ		การอ่านออกเสียง	การอ่านรู้เรื่อง	รวม 2 สมรรถนะ
					คะแนน	ร้อยละ	คะแนน	ร้อยละ	คะแนน	ร้อยละ			
39	1026170044	บ้านดงวิทยาคาร	เมืองนครนายก	ขนาดใหญ่	46.25	92.51	35.51	71.02	81.77	81.77	ดีมาก	ดี	ดีมาก
40	1026170045	สาริกา	เมืองนครนายก	ขนาดกลาง	42.87	85.75	41.78	83.57	84.66	84.66	ดีมาก	ดีมาก	ดีมาก
41	1026170046	วัดคำหนัก(ละเหย็ดชานาญอนุศาสน์)	เมืองนครนายก	ขนาดกลาง	23.76	47.53	26.64	53.28	50.41	50.41	พอใช้	ดี	ดี
42	1026170047	วัดพรหมณี	เมืองนครนายก	ขนาดกลาง	32.21	64.42	35.28	70.56	67.48	67.48	ดี	ดี	ดี
43	1026170048	วัดศรีวัน	เมืองนครนายก	ขนาดกลาง	41.75	83.50	42.75	85.50	84.50	84.50	ดีมาก	ดีมาก	ดีมาก
44	1026170049	วัดท่าด่าน	เมืองนครนายก	ขนาดกลาง	47.71	95.42	46.85	93.71	94.57	94.57	ดีมาก	ดีมาก	ดีมาก
45	1026170050	วัดท่าชัย	เมืองนครนายก	ขนาดเล็กพิเศษ	26.21	52.43	30.62	61.25	56.84	56.84	ดี	ดี	ดี
46	1026170051	วัดวิงายฉิม	เมืองนครนายก	ขนาดเล็ก	39.36	78.72	29.33	58.66	68.69	68.69	ดีมาก	ดี	ดี
47	1026170052	วัดสภกเขี้ยว	เมืองนครนายก	ขนาดเล็ก	26.61	53.22	32.33	64.66	58.94	58.94	ดี	ดี	ดี
48	1026170053	ชุมชนวัดศรีนาวา (ดิลกชนศรีนาวา)	เมืองนครนายก	ขนาดกลาง	42.82	85.65	43.31	86.63	86.14	86.14	ดีมาก	ดีมาก	ดีมาก
49	1026170054	วัดหุบเมย	เมืองนครนายก	ขนาดเล็กพิเศษ	36.41	72.83	27.66	55.33	64.08	64.08	ดี	ดี	ดี
50	1026170055	วัดทองหลาง(สขชมวิวิทยาคาร)	บ้านนา	ขนาดเล็ก	45.85	91.70	43.25	86.50	89.10	89.10	ดีมาก	ดีมาก	ดีมาก
51	1026170056	วัดท่าทราย(พิมพ์านสร)	บ้านนา	ขนาดเล็กพิเศษ	47.79	95.59	33.20	66.40	81.00	81.00	ดีมาก	ดี	ดีมาก
52	1026170057	บ้านคลอง 30	บ้านนา	ขนาดเล็ก	49.45	98.90	42.36	84.72	91.81	91.81	ดีมาก	ดีมาก	ดีมาก
53	1026170058	วัดโบสถ์เจริญธรรม	บ้านนา	ขนาดเล็ก	25.69	51.39	30.21	60.42	55.91	55.91	ดี	ดี	ดี
54	1026170060	วัดเลขธรรมกิตต์(กรีเมธอุทิศ)	บ้านนา	ขนาดกลาง	45.13	90.27	41.72	83.45	86.86	86.86	ดีมาก	ดีมาก	ดีมาก
55	1026170061	วัดสัมพันธ(ทองโสภณวิทยาคาร)	บ้านนา	ขนาดเล็ก	34.47	68.94	27.00	54.00	61.47	61.47	ดี	ดี	ดี
56	1026170063	ชุมชนบ้านวังไทร(วังไทรวิทยาคม)	บ้านนา	ขนาดกลาง	35.95	71.90	31.33	62.66	67.28	67.28	ดี	ดี	ดี
57	1026170064	วัดทองย้อย(วุฒิกรประชานุกูล)	บ้านนา	ขนาดใหญ่พิเศษ	36.87	73.74	37.65	75.31	74.52	74.52	ดี	ดีมาก	ดี
58	1026170065	ชุมชนวัดป่าชะ	บ้านนา	ขนาดกลาง	38.82	77.64	33.07	66.14	71.89	71.89	ดีมาก	ดี	ดี
59	1026170066	วัดหนองเคี่ยม	บ้านนา	ขนาดเล็กพิเศษ	45.25	90.50	42.75	85.50	88.00	88.00	ดีมาก	ดีมาก	ดีมาก
60	1026170067	วัดเนินสะอาด	บ้านนา	ขนาดเล็ก	31.60	63.20	31.83	63.66	63.43	63.43	ดี	ดี	ดี
61	1026170068	บ้านเขาเพิ่ม	บ้านนา	ขนาดเล็ก	50.00	100.00	42.57	85.14	92.57	92.57	ดีมาก	ดีมาก	ดีมาก
62	1026170069	บ้านเขาสองคลอง	บ้านนา	ขนาดกลาง	38.30	76.60	37.00	74.00	75.30	75.30	ดีมาก	ดี	ดีมาก
63	1026170070	อนุบาลบ้านนา(วัดช้าง)	บ้านนา	ขนาดใหญ่พิเศษ	47.10	94.20	42.94	85.89	90.05	90.05	ดีมาก	ดีมาก	ดีมาก
64	1026170071	วัดพิภลแก้ว	บ้านนา	ขนาดกลาง	45.11	90.23	41.36	82.73	86.48	86.48	ดีมาก	ดีมาก	ดีมาก
65	1026170072	วัดทองจรรยา	บ้านนา	ขนาดกลาง	37.00	74.00	42.66	85.33	79.66	79.66	ดี	ดีมาก	ดีมาก
66	1026170073	วัดกุฎีเตี้ย	บ้านนา	ขนาดเล็ก	36.41	72.83	34.25	68.50	70.66	70.66	ดี	ดี	ดี
67	1026170074	วัดสะพาน(ศิษย์สมพงษ์อุทิศ)	บ้านนา	ขนาดกลาง	14.64	29.28	22.52	45.05	37.17	37.17	พอใช้	พอใช้	พอใช้
68	1026170075	บ้านคลอง 31	บ้านนา	ขนาดกลาง	12.47	24.95	33.00	66.00	45.47	45.47	ปรับปรุง	ดี	พอใช้
69	1026170076	วัดแหลมไม้ย้อย	บ้านนา	ขนาดเล็ก	36.00	72.00	33.60	67.20	69.59	69.59	ดี	ดี	ดี
70	1026170077	ไทยรัฐวิทยา 73 (วัดบ้านพร้าว)	บ้านนา	ขนาดเล็ก	25.64	51.29	40.39	80.79	66.04	66.04	ดี	ดีมาก	ดี
71	1026170078	วัดทางกระบือ (เลื้อติวิทยาคาร)	บ้านนา	ขนาดเล็ก	35.59	71.19	29.69	59.38	65.28	65.28	ดี	ดี	ดี
72	1026170079	วัดหนองรี	บ้านนา	ขนาดใหญ่	30.15	60.31	36.59	73.18	66.75	66.75	ดี	ดี	ดี
73	1026170080	บ้านหนองกันเกรา	บ้านนา	ขนาดเล็ก	32.25	64.50	30.33	60.66	62.58	62.58	ดี	ดี	ดี
74	1026170081	บ้านเขาดิน(แสงสว่างวิทยา)	บ้านนา	ขนาดกลาง	42.18	84.37	37.00	74.00	79.18	79.18	ดีมาก	ดี	ดีมาก
75	1026170082	วัดเกาะพิภล	บ้านนา	ขนาดกลาง	42.67	85.35	37.17	74.35	79.85	79.85	ดีมาก	ดี	ดีมาก
76	1026170083	บ้านเขาหัวนา	บ้านนา	ขนาดกลาง	40.12	80.25	38.96	77.93	79.09	79.09	ดีมาก	ดีมาก	ดีมาก
77	1026170084	วัดโพธิ์แก้วเบญจธาราม	บ้านนา	ขนาดกลาง	39.89	79.79	44.31	88.63	84.21	84.21	ดีมาก	ดีมาก	ดีมาก
78	1026170085	วัดศรีสุวรรณ	บ้านนา	ขนาดเล็ก	43.58	87.16	40.66	81.33	84.25	84.25	ดีมาก	ดีมาก	ดีมาก
79	1026170086	วัดบ้านพริก	บ้านนา	ขนาดใหญ่	36.01	72.03	31.19	62.38	67.20	67.20	ดี	ดี	ดี
80	1026170087	วัดหนองคันจาม	บ้านนา	ขนาดเล็ก	33.33	66.66	34.50	69.00	67.83	67.83	ดี	ดี	ดี
81	1026170088	บ้านคลอง 33	บ้านนา	ขนาดเล็ก	38.63	77.27	36.11	72.22	74.75	74.75	ดีมาก	ดี	ดี
82	1026170089	วัดโคกสว่าง	บ้านนา	ขนาดเล็ก	47.75	95.50	45.00	90.00	92.75	92.75	ดีมาก	ดีมาก	ดีมาก
83	1026170090	บ้านชะวากยาว	บ้านนา	ขนาดเล็กพิเศษ	46.31	92.62	45.00	90.00	91.31	91.31	ดีมาก	ดีมาก	ดีมาก
84	1026170091	บ้านเขาไม้ไฟ	บ้านนา	ขนาดเล็ก	27.00	54.00	41.39	82.79	68.40	68.40	ดี	ดีมาก	ดี
85	1026170093	อนุบาลอำเภอปากพลี(ชุมชนบ้านเกาะหวาย)	ปากพลี	ขนาดเล็กพิเศษ	49.37	98.75	44.00	88.00	93.37	93.37	ดีมาก	ดีมาก	ดีมาก
86	1026170094	วัดครุ 2504	ปากพลี	ขนาดเล็กพิเศษ	43.42	86.85	33.14	66.28	76.57	76.57	ดีมาก	ดี	ดีมาก
87	1026170098	วัดพรหมเพชร	ปากพลี	ขนาดเล็ก	35.75	71.50	38.45	76.90	74.20	74.20	ดี	ดีมาก	ดี

ลำดับ	รหัสโรงเรียน	ชื่อโรงเรียน	อำเภอ/เขต	ขนาดโรงเรียน	ผลคะแนนการทดสอบจำแนกตามสมรรถนะ						ระดับผลการทดสอบจำแนกตามความสามารถ		
					การอ่านออกเสียง		การอ่านรู้เรื่อง		รวม 2 สมรรถนะ		การอ่านออกเสียง	การอ่านรู้เรื่อง	รวม 2 สมรรถนะ
					คะแนน	ร้อยละ	คะแนน	ร้อยละ	คะแนน	ร้อยละ			
88	1026170099	บ้านดงแขวน	ปากพลี	ขนาดกลาง	43.52	87.05	39.50	79.00	83.02	83.02	ดีมาก	ดีมาก	ดีมาก
89	1026170100	วัดเกาะกา	ปากพลี	ขนาดกลาง	42.37	84.75	42.20	84.40	84.57	84.57	ดีมาก	ดีมาก	ดีมาก
90	1026170102	วัดลำบัวลอย	ปากพลี	ขนาดเล็ก	28.10	56.20	35.86	71.73	63.96	63.96	ดี	ดี	ดี
91	1026170106	วัดโพธิ์	ปากพลี	ขนาดกลาง	42.53	85.06	32.18	64.36	74.71	74.71	ดีมาก	ดี	ดี
92	1026170107	บ้านโคกสว่าง	ปากพลี	ขนาดกลาง	32.97	65.95	30.81	61.63	63.79	63.79	ดี	ดี	ดี
93	1026170108	วัดท่ามะปราง	ปากพลี	ขนาดเล็กพิเศษ	42.62	85.25	37.83	75.66	80.45	80.45	ดีมาก	ดีมาก	ดีมาก
94	1026170109	วัดนาหินลาด	ปากพลี	ขนาดเล็ก	38.12	76.25	38.70	77.40	76.82	76.82	ดีมาก	ดีมาก	ดีมาก
95	1026170110	วัดเนินหินแร่	ปากพลี	ขนาดเล็กพิเศษ	27.50	55.00	21.33	42.66	48.83	48.83	ดี	พอใช้	พอใช้
96	1026170111	บ้านบึงเข้	ปากพลี	ขนาดเล็กพิเศษ	47.00	94.00	38.00	76.00	85.00	85.00	ดีมาก	ดีมาก	ดีมาก
97	1026170112	บ้านคลองใหญ่	องครักษ์	ขนาดเล็ก	50.00	100.00	39.50	79.00	89.50	89.50	ดีมาก	ดีมาก	ดีมาก
98	1026170113	บ้านลาดข้าง(ระคนกิจศึกษา)	องครักษ์	ขนาดกลาง	30.84	61.68	37.45	74.90	68.29	68.29	ดี	ดี	ดี
99	1026170114	บ้านคลอง 14	องครักษ์	ขนาดกลาง	35.43	70.87	38.70	77.40	74.13	74.13	ดี	ดีมาก	ดี
100	1026170115	บ้านท่าบ(เลิศสินอนุสรณ์)	องครักษ์	ขนาดเล็ก	38.83	77.66	30.33	60.66	69.16	69.16	ดีมาก	ดี	ดี
101	1026170116	บ้านดอนกลาง(กิดารศึกษาคาร)	องครักษ์	ขนาดกลาง	41.54	83.08	38.58	77.16	80.12	80.12	ดีมาก	ดีมาก	ดีมาก
102	1026170117	บ้านหัวหมอน	องครักษ์	ขนาดเล็ก	37.69	75.38	40.92	81.84	78.61	78.61	ดีมาก	ดีมาก	ดีมาก
103	1026170118	บ้านชมพู(อานนตศึกษา)	องครักษ์	ขนาดกลาง	45.52	91.05	40.11	80.22	85.63	85.63	ดีมาก	ดีมาก	ดีมาก
104	1026170119	วัดประสิทธิ์เวช	องครักษ์	ขนาดใหญ่	42.87	85.75	36.60	73.20	79.47	79.47	ดีมาก	ดี	ดีมาก
105	1026170120	วัดโพธิ์แทน	องครักษ์	ขนาดใหญ่	39.62	79.25	28.45	56.90	68.07	68.07	ดีมาก	ดี	ดี
106	1026170121	บ้านปากคลอง31	องครักษ์	ขนาดกลาง	48.81	97.62	37.62	75.25	86.43	86.43	ดีมาก	ดีมาก	ดีมาก
107	1026170122	บ้านกลางคลอง 30	องครักษ์	ขนาดเล็ก	32.08	64.16	29.41	58.83	61.50	61.50	ดี	ดี	ดี
108	1026170123	วัดสันติธรรมราษฎร์บำรุง	องครักษ์	ขนาดใหญ่พิเศษ	45.47	90.95	45.19	90.38	90.66	90.66	ดีมาก	ดีมาก	ดีมาก
109	1026170124	ชุมชนวัดเขี้ยวโอสถ	องครักษ์	ขนาดใหญ่	22.69	45.39	36.83	73.66	59.53	59.53	พอใช้	ดี	ดี
110	1026170125	วัดทวีพุทธรังสรรค์	องครักษ์	ขนาดกลาง	45.78	91.56	34.87	69.75	80.65	80.65	ดีมาก	ดี	ดีมาก
111	1026170127	วัดใหม่พงษ์โสภณ	องครักษ์	ขนาดเล็กพิเศษ	49.25	98.50	42.50	85.00	91.75	91.75	ดีมาก	ดีมาก	ดีมาก
112	1026170128	วัดจันทร์เรือง	องครักษ์	ขนาดเล็กพิเศษ	46.25	92.50	40.00	80.00	86.25	86.25	ดีมาก	ดีมาก	ดีมาก
113	1026170130	วัดเข้หมอง	องครักษ์	ขนาดกลาง	42.63	85.26	35.76	71.53	78.40	78.40	ดีมาก	ดี	ดีมาก
114	1026170131	วัดราษฎร์ศรีโพธิ์ธรรม	องครักษ์	ขนาดกลาง	43.97	87.94	41.22	82.44	85.19	85.19	ดีมาก	ดีมาก	ดีมาก
115	1026170132	บ้านช่องตะเคียน(ละเอียดวาริอุปถัมภ์)	องครักษ์	ขนาดเล็ก	46.45	92.90	38.29	76.59	84.75	84.75	ดีมาก	ดีมาก	ดีมาก
116	1026170133	บ้านคลอง 23	องครักษ์	ขนาดเล็ก	41.42	82.85	38.42	76.85	79.85	79.85	ดีมาก	ดีมาก	ดีมาก
117	1026170134	บ้านปลายคลอง 22	องครักษ์	ขนาดเล็ก	43.25	86.50	37.92	75.85	81.17	81.17	ดีมาก	ดีมาก	ดีมาก
118	1026170135	บ้านคลอง 22(อาจเอิบจิตรอุปถัมภ์)	องครักษ์	ขนาดกลาง	33.32	66.65	35.21	70.42	68.53	68.53	ดี	ดี	ดี
119	1026170136	บ้านปากคลอง 17	องครักษ์	ขนาดเล็ก	46.16	92.32	40.42	80.85	86.58	86.58	ดีมาก	ดีมาก	ดีมาก
120	1026170137	บ้านคลองทกวา	องครักษ์	ขนาดเล็ก	49.75	99.50	47.60	95.20	97.34	97.34	ดีมาก	ดีมาก	ดีมาก
121	1026170138	อนุบาลองครักษ์(ผดุงองครักษ์ประชา)	องครักษ์	ขนาดใหญ่พิเศษ	40.07	80.14	37.65	75.31	77.73	77.73	ดีมาก	ดีมาก	ดีมาก
122	1026170139	บ้านคลอง 1	องครักษ์	ขนาดเล็กพิเศษ	46.41	92.83	38.50	77.00	84.91	84.91	ดีมาก	ดีมาก	ดีมาก
123	1026170140	บ้านคลอง 24	องครักษ์	ขนาดกลาง	38.91	77.83	33.00	66.00	71.91	71.91	ดีมาก	ดี	ดี
124	1026170142	วัดสว่างอารมณ์(ศรีวิธานกุล)	องครักษ์	ขนาดเล็ก	35.05	70.11	31.35	62.70	66.41	66.41	ดี	ดี	ดี
125	1026170143	ชุมชนวัดอ่าภาศิริวงศ์	องครักษ์	ขนาดเล็ก	30.60	61.20	32.50	65.00	63.10	63.10	ดี	ดี	ดี
126	1026170144	วัดอรุณรังษี	องครักษ์	ขนาดเล็ก	44.30	88.61	40.53	81.07	84.84	84.84	ดีมาก	ดีมาก	ดีมาก
127	1026170145	วัดอารีราษฎร์	องครักษ์	ขนาดเล็ก	44.27	88.55	43.88	87.77	88.16	88.16	ดีมาก	ดีมาก	ดีมาก
128	1026170146	วัดราษฎร์ประดิษฐ์	องครักษ์	ขนาดเล็ก	40.68	81.36	33.46	66.93	74.15	74.15	ดีมาก	ดี	ดี
129	1026170147	วัดสุนทรพิชิตาราม	องครักษ์	ขนาดกลาง	26.42	52.85	27.25	54.51	56.07	56.07	ดี	ดี	ดี
130	1026170148	วัดพลอยกระจ่างศรี	องครักษ์	ขนาดกลาง	42.86	85.72	42.00	84.00	84.86	84.86	ดีมาก	ดีมาก	ดีมาก
131	1026170149	วัดปากคลองพระอาจารย์	องครักษ์	ขนาดเล็ก	46.77	93.55	39.77	79.55	86.55	86.55	ดีมาก	ดีมาก	ดีมาก
132	1026170150	บ้านเดยใหญ่	องครักษ์	ขนาดเล็ก	44.12	88.25	34.37	68.75	78.50	78.50	ดีมาก	ดี	ดีมาก

หมายเหตุ : กรณีพบคะแนนเป็นเครื่องหมาย * หรือ x กรุณาติดต่อ สพฐ (02-288-5783)
เกณฑ์ของการตัดสินระดับคุณภาพในแต่ละความสามารถ อยู่หน้าสุดท้ายของรายงาน

ภาคผนวก ค

ฉบับที่ 4 แบบรายงานผลจำแนกรายโรงเรียนในแต่ละองค์ประกอบ

(R-Local 04)

ชั้นประถมศึกษาปีที่ 1 ปีการศึกษา 2560



สำนักงานคณะกรรมการการศึกษาขั้นพื้นฐาน กระทรวงศึกษาธิการ
รายงานผลการประเมินความสามารถด้านการอ่านออกของผู้เรียน (Reading Test: RT)
ชั้นประถมศึกษาปีที่ 1 ปีการศึกษา 2560
ฉบับที่ 4 แบบรายงานผลจำแนกรายโรงเรียนในแต่ละองค์ประกอบ (R-Local 04)

ศูนย์สอบ/เขตพื้นที่ : สพป.นครนายก(26010000)
 สังกัดย่อย : สำนักงานเขตพื้นที่การศึกษาประถมศึกษานครนายก (สพป.)
 สังกัด : สำนักงานคณะกรรมการการศึกษาขั้นพื้นฐาน

จังหวัด : นครนายก
 จำนวนโรงเรียนที่เข้าสอบ 132 แห่ง

ศึกษานิเทศก์ : สำนักงานศึกษานิเทศก์ภาค 3
 จำนวนนักเรียนที่เข้าสอบ 2,171 คน
 ปกติ : 2,142 คน, พิเศษ : 29 คน

ภาค : กลาง

1. สมรรถนะการอ่านออกเสียง

ลำดับ	รหัสโรงเรียน	ชื่อโรงเรียน	อำเภอ/เขต	ขนาดโรงเรียน	ผลคะแนนการทดสอบจำแนกตามองค์ประกอบ								ระดับผลการทดสอบจำแนกตามความสามารถ			
					การอ่านคำ	ร้อยละ	การอ่านประโยค	ร้อยละ	การอ่านข้อความ	ร้อยละ	รวม 3 องค์ประกอบ	ร้อยละ	การอ่านคำ	การอ่านประโยค	การอ่านข้อความ	รวม 3 องค์ประกอบ
1	1026170001	วัดกตตะเคียน	เมืองนครนายก	ขนาดเล็ก	9.19	92.00	18.19	90.99	16.60	83.00	44.00	88.00	ดีมาก	ดีมาก	ดีมาก	ดีมาก
2	1026170002	วัดวังทิพย์พันธาราม	เมืองนครนายก	ขนาดเล็ก	8.50	85.00	17.62	88.12	16.25	81.25	42.37	84.75	ดีมาก	ดีมาก	ดีมาก	ดีมาก
3	1026170003	วัดเกาะกระชาย	เมืองนครนายก	ขนาดเล็ก	9.90	99.00	19.10	95.50	18.47	92.37	47.47	94.95	ดีมาก	ดีมาก	ดีมาก	ดีมาก
4	1026170005	วัดสมมุตเส้ามัตคี(ปากช่องประชานุกูล)	เมืองนครนายก	ขนาดเล็ก	8.18	81.87	15.06	75.31	16.65	83.28	39.90	79.81	ดีมาก	ดีมาก	ดีมาก	ดีมาก
5	1026170006	วัดวังไทร	เมืองนครนายก	ขนาดเล็ก	8.40	84.00	15.00	75.00	17.80	89.00	41.20	82.40	ดีมาก	ดีมาก	ดีมาก	ดีมาก
6	1026170007	วัดสันตยาราม	เมืองนครนายก	ขนาดใหญ่	5.23	52.33	7.40	37.00	7.27	36.37	19.90	39.81	ดี	พอใช้	พอใช้	พอใช้
7	1026170008	บ้านคลอง 3 วิทยา(ประชาสามัคคี)	เมืองนครนายก	ขนาดเล็กพิเศษ	3.42	34.28	2.00	10.00	0.00	0.00	5.42	10.85	พอใช้	ปรับปรุง	ปรับปรุง	ปรับปรุง
8	1026170009	บ้านคลอง 3 (ตรนศึกษา)	เมืองนครนายก	ขนาดกลาง	7.28	72.81	14.31	71.56	14.71	73.59	36.31	72.62	ดี	ดี	ดี	ดี
9	1026170011	วัดดอนยอ	เมืองนครนายก	ขนาดกลาง	8.73	87.32	17.30	86.51	18.08	90.40	44.11	88.23	ดีมาก	ดีมาก	ดีมาก	ดีมาก
10	1026170013	วัดท่าทราย	เมืองนครนายก	ขนาดกลาง	9.36	93.66	18.16	90.83	18.58	92.91	46.11	92.23	ดีมาก	ดีมาก	ดีมาก	ดีมาก
11	1026170014	บ้านขวดบัว	เมืองนครนายก	ขนาดเล็กพิเศษ	9.80	98.00	17.89	89.49	17.60	88.00	45.29	90.59	ดีมาก	ดีมาก	ดีมาก	ดีมาก
12	1026170016	วัดสันติวัฒนาราม	เมืองนครนายก	ขนาดเล็ก	7.87	78.75	12.87	64.37	12.75	63.74	33.50	67.00	ดีมาก	ดี	ดี	ดี
13	1026170017	วัดท่าช้าง(แสงปัญญาวิทยาคาร)	เมืองนครนายก	ขนาดเล็ก	7.83	78.33	16.41	82.08	15.91	79.58	40.16	80.33	ดีมาก	ดีมาก	ดีมาก	ดีมาก
14	1026170018	ขลุ่ยบางสงเคราะห์	เมืองนครนายก	ขนาดกลาง	8.55	85.55	14.66	73.33	14.03	70.18	37.25	74.51	ดีมาก	ดี	ดี	ดี
15	1026170019	วัดเจดีย์ทอง(สุขวิทยาคาร)	เมืองนครนายก	ขนาดเล็กพิเศษ	6.91	69.16	9.29	46.45	11.50	57.49	27.70	55.41	ดี	พอใช้	ดี	ดี
16	1026170020	วัดโบสถ์กาช่อง	เมืองนครนายก	ขนาดเล็กพิเศษ	8.75	87.50	18.50	92.50	17.25	86.25	44.50	89.00	ดีมาก	ดีมาก	ดีมาก	ดีมาก
17	1026170021	วัดโคกสาดวน	เมืองนครนายก	ขนาดเล็กพิเศษ	8.33	83.33	20.00	100.00	15.16	75.83	43.50	87.00	ดีมาก	ดีมาก	ดีมาก	ดีมาก
18	1026170022	วัดวังปลาจืด	เมืองนครนายก	ขนาดกลาง	9.47	94.76	19.30	96.54	17.83	89.16	46.61	93.23	ดีมาก	ดีมาก	ดีมาก	ดีมาก
19	1026170023	วัดเอี่ยมประดิษฐ์	เมืองนครนายก	ขนาดเล็ก	7.46	74.64	14.85	74.28	14.01	70.08	36.33	72.67	ดี	ดี	ดี	ดี
20	1026170024	วัดธรรมปัญญา	เมืองนครนายก	ขนาดเล็ก	8.92	89.28	14.14	70.71	13.82	69.10	36.89	73.78	ดีมาก	ดี	ดี	ดี
21	1026170025	วัดสถิตธรรมาราม	เมืองนครนายก	ขนาดเล็ก	7.05	70.58	12.14	60.73	12.19	60.95	31.39	62.79	ดี	ดี	ดี	ดี
22	1026170026	วัดโยธีราษฎร์ศรัทธาราม	เมืองนครนายก	ขนาดกลาง	6.75	67.50	9.78	48.92	10.92	54.64	27.46	54.92	ดี	พอใช้	ดี	ดี
23	1026170027	วัดเขาน้อย(ศิลาทองวิทยาคาร)	เมืองนครนายก	ขนาดเล็ก	4.87	48.75	6.93	34.68	11.87	59.37	23.68	47.37	พอใช้	พอใช้	ดี	พอใช้
24	1026170028	วัดหนองเตย ตั้งตรงจิตร 8	เมืองนครนายก	ขนาดกลาง	7.88	78.88	13.55	67.77	13.97	69.86	35.41	70.83	ดีมาก	ดี	ดี	ดี
25	1026170029	อนุบาลเมืองนครนายก(ศรีประชานคร)	เมืองนครนายก	ขนาดกลาง	8.31	83.12	10.06	50.31	10.87	54.37	29.25	58.50	ดีมาก	ดี	ดี	ดี
26	1026170030	ชุมชนบ้านคลองเหมือง	เมืองนครนายก	ขนาดเล็กพิเศษ	9.25	92.50	15.75	78.75	19.75	98.75	44.75	89.50	ดีมาก	ดีมาก	ดีมาก	ดีมาก
27	1026170031	บ้านดอนเจริญ	เมืองนครนายก	ขนาดเล็กพิเศษ	8.25	82.50	9.75	48.75	10.87	54.37	28.87	57.75	ดีมาก	พอใช้	ดี	ดี
28	1026170032	วัดท่าข่อย(ศาสนกิจโกศล)	เมืองนครนายก	ขนาดเล็ก	7.83	78.33	13.66	68.33	14.33	71.66	35.83	71.66	ดีมาก	ดี	ดี	ดี
29	1026170033	วัดวังตม	เมืองนครนายก	ขนาดเล็กพิเศษ	9.00	90.00	19.00	95.00	18.39	92.00	46.39	92.79	ดีมาก	ดีมาก	ดีมาก	ดีมาก
30	1026170034	อนุบาลนครนายก	เมืองนครนายก	ขนาดใหญ่พิเศษ	8.95	89.57	17.02	85.14	17.43	87.16	43.41	86.83	ดีมาก	ดีมาก	ดีมาก	ดีมาก
31	1026170035	วัดหนองทองทราย	เมืองนครนายก	ขนาดกลาง	6.46	64.68	7.34	36.71	6.68	33.43	20.50	41.00	ดี	พอใช้	พอใช้	พอใช้
32	1026170037	วัดคลองโพธิ์	เมืองนครนายก	ขนาดเล็ก	9.83	98.33	18.16	90.83	16.58	82.91	44.58	89.16	ดีมาก	ดีมาก	ดีมาก	ดีมาก
33	1026170038	วัดศรีจุฬา	เมืองนครนายก	ขนาดกลาง	9.80	98.00	18.07	90.37	16.53	82.68	44.41	88.82	ดีมาก	ดีมาก	ดีมาก	ดีมาก
34	1026170039	บ้านกำแพงศิโยน	เมืองนครนายก	ขนาดเล็ก	8.90	89.00	18.80	94.00	18.80	94.00	46.50	93.00	ดีมาก	ดีมาก	ดีมาก	ดีมาก
35	1026170040	วัดบางหอย	เมืองนครนายก	ขนาดเล็ก	5.33	53.33	10.83	54.16	9.16	45.83	25.33	50.66	ดี	ดี	พอใช้	ดี
36	1026170041	วัดบางปรัง	เมืองนครนายก	ขนาดกลาง	8.06	80.68	15.09	75.45	15.51	77.55	38.67	77.34	ดีมาก	ดีมาก	ดีมาก	ดีมาก
37	1026170042	หัวเขาแก้ว	เมืองนครนายก	ขนาดเล็ก	6.50	65.00	12.25	61.25	11.87	59.37	30.62	61.25	ดี	ดี	ดี	ดี
38	1026170043	วัดอโศกไม้	เมืองนครนายก	ขนาดเล็กพิเศษ	9.83	98.33	17.25	86.25	16.83	84.16	43.91	87.83	ดีมาก	ดีมาก	ดีมาก	ดีมาก
39	1026170044	บ้านดงวิทยาคาร	เมืองนครนายก	ขนาดใหญ่	9.38	93.85	18.82	94.14	18.04	90.21	46.25	92.51	ดีมาก	ดีมาก	ดีมาก	ดีมาก
40	1026170045	สาริกา	เมืองนครนายก	ขนาดกลาง	9.03	90.35	17.03	85.17	16.80	84.01	42.87	85.75	ดีมาก	ดีมาก	ดีมาก	ดีมาก
41	1026170046	วัดตาดหนัก(ละเหยียดชานาญอนุศาสน)	เมืองนครนายก	ขนาดกลาง	6.10	61.07	8.28	41.42	9.37	46.87	23.76	47.53	ดี	พอใช้	พอใช้	พอใช้

ลำดับ	รหัสโรงเรียน	ชื่อโรงเรียน	อำเภอ/เขต	ขนาดโรงเรียน	ผลคะแนนการทดสอบจำแนกตามองค์ประกอบ								ระดับผลการทดสอบจำแนกตามความสามารถ			
					การอ่าน คำ	ร้อยละ	การอ่าน ประโยค	ร้อยละ	การอ่าน ข้อความ	ร้อยละ	รวม 3 องค์ประกอบ	ร้อยละ	การอ่าน คำ	การอ่าน ประโยค	การอ่าน ข้อความ	รวม 3 องค์ประกอบ
42	1026170047	วัดพรหมณัฏ	เมืองนครนายก	ขนาดกลาง	6.86	68.60	12.32	61.60	13.02	65.14	32.21	64.42	ดี	ดี	ดี	ดี
43	1026170048	วัดศรีวัน	เมืองนครนายก	ขนาดกลาง	8.50	85.00	17.00	85.00	16.25	81.25	41.75	83.50	ดีมาก	ดีมาก	ดีมาก	ดีมาก
44	1026170049	วัดท่าต่าน	เมืองนครนายก	ขนาดกลาง	9.92	99.28	19.28	96.42	18.50	92.50	47.71	95.42	ดีมาก	ดีมาก	ดีมาก	ดีมาก
45	1026170050	วัดท่าชัย	เมืองนครนายก	ขนาดเล็กพิเศษ	5.56	55.62	10.00	50.00	10.65	53.28	26.21	52.43	ดี	ดี	ดี	ดี
46	1026170051	วัดวังยายฉิม	เมืองนครนายก	ขนาดเล็ก	8.44	84.44	15.83	79.16	15.08	75.41	39.36	78.72	ดีมาก	ดีมาก	ดีมาก	ดีมาก
47	1026170052	วัดสภกเขี้ยว	เมืองนครนายก	ขนาดเล็ก	5.88	58.88	10.00	50.00	10.72	53.61	26.61	53.22	ดี	ดี	ดี	ดี
48	1026170053	ชุมชนวัดศรีนาวา (ดิลกชนศรีนาวา)	เมืองนครนายก	ขนาดกลาง	8.50	85.00	17.05	85.26	17.27	86.38	42.82	85.65	ดีมาก	ดีมาก	ดีมาก	ดีมาก
49	1026170054	วัดหุบเมฆ	เมืองนครนายก	ขนาดเล็กพิเศษ	6.75	67.50	16.41	82.08	13.25	66.25	36.41	72.83	ดี	ดีมาก	ดี	ดี
50	1026170055	วัดทองหลาง(สุขชมวิทยาคาร)	บ้านนา	ขนาดเล็ก	8.95	89.58	19.08	95.41	17.81	89.06	45.85	91.70	ดีมาก	ดีมาก	ดีมาก	ดีมาก
51	1026170056	วัดท่าทราย(พินพานสร)	บ้านนา	ขนาดเล็กพิเศษ	9.00	90.00	20.00	100.00	18.80	94.00	47.79	95.59	ดีมาก	ดีมาก	ดีมาก	ดีมาก
52	1026170057	บ้านคลอง 30	บ้านนา	ขนาดเล็ก	9.63	96.36	20.00	100.00	19.81	99.09	49.45	98.90	ดีมาก	ดีมาก	ดีมาก	ดีมาก
53	1026170058	วัดโบสถ์เจริญธรรม	บ้านนา	ขนาดเล็ก	5.67	56.78	10.00	50.00	10.01	50.08	25.69	51.39	ดี	ดี	ดี	ดี
54	1026170060	วัดเลขธรรมกิตต์(กริเมธอทิศ)	บ้านนา	ขนาดกลาง	9.04	90.45	18.36	91.81	17.72	88.63	45.13	90.27	ดีมาก	ดีมาก	ดีมาก	ดีมาก
55	1026170061	วัดอัมพวัน(ทองโสภณวิทยาคาร)	บ้านนา	ขนาดเล็ก	8.00	80.00	13.27	66.38	13.19	65.97	34.47	68.94	ดีมาก	ดี	ดี	ดี
56	1026170063	ชุมชนบ้านวังไทร(วังไทรวิทยาคม)	บ้านนา	ขนาดกลาง	8.19	81.90	13.19	65.95	14.57	72.85	35.95	71.90	ดีมาก	ดี	ดี	ดี
57	1026170064	วัดทองย้อย(วุฒิกมรประชานุกูล)	บ้านนา	ขนาดใหญ่พิเศษ	7.54	75.50	14.23	71.17	15.08	75.42	36.87	73.74	ดีมาก	ดี	ดีมาก	ดี
58	1026170065	ชุมชนวัดป่าชะ	บ้านนา	ขนาดกลาง	8.32	83.21	15.25	76.25	15.25	76.25	38.82	77.64	ดีมาก	ดีมาก	ดีมาก	ดีมาก
59	1026170066	วัดหนองเคี่ยม	บ้านนา	ขนาดเล็กพิเศษ	9.62	96.25	17.62	88.12	18.00	90.00	45.25	90.50	ดีมาก	ดีมาก	ดีมาก	ดีมาก
60	1026170067	วัดเนินสะอาด	บ้านนา	ขนาดเล็ก	7.79	77.91	10.45	52.29	13.35	66.77	31.60	63.20	ดีมาก	ดี	ดี	ดี
61	1026170068	บ้านเขาเพิ่ม	บ้านนา	ขนาดเล็ก	10.00	100.00	20.00	100.00	20.00	100.00	50.00	100.00	ดีมาก	ดีมาก	ดีมาก	ดีมาก
62	1026170069	บ้านเขาสองกลอง	บ้านนา	ขนาดกลาง	7.46	74.64	15.96	79.82	14.87	74.37	38.30	76.60	ดี	ดีมาก	ดี	ดีมาก
63	1026170070	อานนถบ้านนา(วัดข้าง)	บ้านนา	ขนาดใหญ่พิเศษ	9.42	94.23	18.98	94.90	18.69	93.49	47.10	94.20	ดีมาก	ดีมาก	ดีมาก	ดีมาก
64	1026170071	วัดพิทลแก้ว	บ้านนา	ขนาดกลาง	9.08	90.83	18.61	93.08	17.41	87.08	45.11	90.23	ดีมาก	ดีมาก	ดีมาก	ดีมาก
65	1026170072	วัดทองวรยา	บ้านนา	ขนาดกลาง	7.88	78.88	14.66	73.33	14.44	72.22	37.00	74.00	ดีมาก	ดี	ดี	ดี
66	1026170073	วัดกุฎีเดี่ยว	บ้านนา	ขนาดเล็ก	8.58	85.83	14.50	72.50	13.33	66.66	36.41	72.83	ดีมาก	ดี	ดี	ดี
67	1026170074	วัดสะพาน(ศิษย์สมพงษ์อทิศ)	บ้านนา	ขนาดกลาง	3.57	35.78	5.36	26.84	5.69	28.48	14.64	29.28	พอใช้	พอใช้	พอใช้	พอใช้
68	1026170075	บ้านคลอง 31	บ้านนา	ขนาดกลาง	4.75	47.50	5.56	27.84	2.15	10.79	12.47	24.95	พอใช้	พอใช้	ปรับปรุง	ปรับปรุง
69	1026170076	วัดแหลมไผ่ย้อย	บ้านนา	ขนาดเล็ก	8.00	80.00	13.50	67.50	14.50	72.50	36.00	72.00	ดีมาก	ดี	ดี	ดี
70	1026170077	ไทยรัฐวิทยา 73 (วัดบ้านพร้าว)	บ้านนา	ขนาดเล็ก	7.59	76.00	8.40	42.00	9.65	48.25	25.64	51.30	ดีมาก	พอใช้	พอใช้	ดี
71	1026170078	วัดท่ากรงบือ (เฮ็ดติวิทยาคาร)	บ้านนา	ขนาดเล็ก	8.26	82.69	13.76	68.84	13.55	67.78	35.59	71.19	ดีมาก	ดี	ดี	ดี
72	1026170079	วัดหนองรี	บ้านนา	ขนาดใหญ่	5.57	55.78	11.46	57.34	13.10	65.54	30.15	60.31	ดี	ดี	ดี	ดี
73	1026170080	บ้านหนองกักรา	บ้านนา	ขนาดเล็ก	7.38	73.88	12.55	62.77	12.30	61.52	32.25	64.50	ดี	ดี	ดี	ดี
74	1026170081	บ้านเขาดิน(แสงสว่างวิทยา)	บ้านนา	ขนาดกลาง	8.18	81.87	17.31	86.56	16.68	83.43	42.18	84.37	ดีมาก	ดีมาก	ดีมาก	ดีมาก
75	1026170082	วัดเกาะพิทล	บ้านนา	ขนาดกลาง	8.73	87.35	16.58	82.94	17.35	86.76	42.67	85.35	ดีมาก	ดีมาก	ดีมาก	ดีมาก
76	1026170083	บ้านเขาหัวนา	บ้านนา	ขนาดกลาง	8.75	87.58	16.25	81.29	15.11	75.56	40.12	80.25	ดีมาก	ดีมาก	ดีมาก	ดีมาก
77	1026170084	วัดโพธิ์แก้วมณเฑียรธรรม	บ้านนา	ขนาดเล็กพิเศษ	8.06	80.68	15.11	75.56	16.71	83.57	39.89	79.79	ดีมาก	ดีมาก	ดีมาก	ดีมาก
78	1026170085	วัดศรีสุวรรณ	บ้านนา	ขนาดเล็ก	9.66	96.66	16.66	83.33	17.25	86.25	43.58	87.16	ดีมาก	ดีมาก	ดีมาก	ดีมาก
79	1026170086	วัดบ้านพริก	บ้านนา	ขนาดใหญ่	7.20	72.09	14.58	72.90	14.22	71.12	36.01	72.03	ดี	ดี	ดี	ดี
80	1026170087	วัดหนองคันจาม	บ้านนา	ขนาดเล็ก	7.00	70.00	11.75	58.75	14.58	72.91	33.33	66.66	ดี	ดี	ดี	ดี
81	1026170088	บ้านคลอง 33	บ้านนา	ขนาดเล็ก	7.72	77.22	15.33	76.66	15.58	77.91	38.63	77.27	ดีมาก	ดีมาก	ดีมาก	ดีมาก
82	1026170089	วัดโคกสว่าง	บ้านนา	ขนาดเล็ก	9.12	91.25	19.37	96.87	19.25	96.25	47.75	95.50	ดีมาก	ดีมาก	ดีมาก	ดีมาก
83	1026170090	บ้านชะวากยาว	บ้านนา	ขนาดเล็กพิเศษ	9.50	95.00	17.25	86.25	19.56	97.81	46.31	92.62	ดีมาก	ดีมาก	ดีมาก	ดีมาก
84	1026170091	บ้านเขาไม้ไฟ	บ้านนา	ขนาดเล็ก	8.19	82.00	9.90	49.50	8.90	44.50	27.00	54.00	ดีมาก	พอใช้	พอใช้	ดี
85	1026170093	อานนถอำเภอปากพลี(ชุมชนบ้านเกาะหว)	ปากพลี	ขนาดเล็กพิเศษ	9.75	97.50	20.00	100.00	19.62	98.12	49.37	98.75	ดีมาก	ดีมาก	ดีมาก	ดีมาก
86	1026170094	วัดนคร 2504	ปากพลี	ขนาดเล็กพิเศษ	9.00	90.00	16.78	83.92	17.64	88.21	43.42	86.85	ดีมาก	ดีมาก	ดีมาก	ดีมาก
87	1026170098	วัดพรหมเพชร	ปากพลี	ขนาดเล็ก	8.86	88.63	13.72	68.63	13.15	65.79	35.75	71.50	ดีมาก	ดี	ดี	ดี
88	1026170099	บ้านดงแขวน	ปากพลี	ขนาดกลาง	8.27	82.77	19.50	97.50	15.75	78.75	43.52	87.05	ดีมาก	ดีมาก	ดีมาก	ดีมาก
89	1026170100	วัดเกาะก	ปากพลี	ขนาดกลาง	8.80	88.00	17.10	85.50	16.47	82.37	42.37	84.75	ดีมาก	ดีมาก	ดีมาก	ดีมาก
90	1026170102	วัดลำบัวลอย	ปากพลี	ขนาดเล็ก	6.59	65.99	10.36	51.83	11.13	55.66	28.10	56.20	ดี	ดี	ดี	ดี
91	1026170106	วัดโพธิ์	ปากพลี	ขนาดกลาง	8.79	87.95	17.36	86.81	16.37	81.87	42.53	85.06	ดีมาก	ดีมาก	ดีมาก	ดีมาก
92	1026170107	บ้านโคกสว่าง	ปากพลี	ขนาดกลาง	7.13	71.36	14.09	70.45	11.75	58.75	32.97	65.95	ดี	ดี	ดี	ดี
93	1026170108	วัดท่ามะปราง	ปากพลี	ขนาดเล็กพิเศษ	9.75	97.50	16.66	83.33	16.20	81.04	42.62	85.25	ดีมาก	ดีมาก	ดีมาก	ดีมาก
94	1026170109	วัดนาหินลาด	ปากพลี	ขนาดเล็ก	8.05	80.50	15.19	76.00	14.87	74.37	38.12	76.25	ดีมาก	ดีมาก	ดี	ดีมาก

ลำดับ	รหัสโรงเรียน	ชื่อโรงเรียน	อำเภอ/เขต	ขนาดโรงเรียน	ผลคะแนนการทดสอบจำแนกตามองค์ประกอบ								ระดับผลการทดสอบจำแนกตามความสามารถ			
					การอ่านค่า	ร้อยละ	การอ่านประโยค	ร้อยละ	การอ่านข้อความ	ร้อยละ	รวม 3 องค์ประกอบ	ร้อยละ	การอ่านค่า	การอ่านประโยค	การอ่านข้อความ	รวม 3 องค์ประกอบ
95	1026170110	วัดเนินหินแร่	ปากพลี	ขนาดเล็กพิเศษ	7.50	75.00	9.83	49.16	10.16	50.83	27.50	55.00	ดีมาก	พอใช้	ดี	ดี
96	1026170111	บ้านบึงเข้	ปากพลี	ขนาดเล็กพิเศษ	10.00	100.00	18.00	90.00	19.00	95.00	47.00	94.00	ดีมาก	ดีมาก	ดีมาก	ดีมาก
97	1026170112	บ้านคลองใหญ่	องครักษ์	ขนาดเล็ก	10.00	100.00	20.00	100.00	20.00	100.00	50.00	100.00	ดีมาก	ดีมาก	ดีมาก	ดีมาก
98	1026170113	บ้านลาดช้าง(ระคนกศึกษา)	องครักษ์	ขนาดกลาง	7.11	71.13	12.18	60.90	11.54	57.72	30.84	61.68	ดี	ดี	ดี	ดี
99	1026170114	บ้านคลอง 14	องครักษ์	ขนาดกลาง	7.95	79.50	13.94	69.75	13.53	67.68	35.43	70.87	ดีมาก	ดี	ดี	ดี
100	1026170115	บ้านท่าบม(เลิศสินอนุสรณ์)	องครักษ์	ขนาดเล็ก	7.83	78.33	16.50	82.50	14.50	72.50	38.83	77.66	ดีมาก	ดีมาก	ดี	ดีมาก
101	1026170116	บ้านดอนกลาง(กิดารศึกษาคร)	องครักษ์	ขนาดกลาง	8.25	82.50	16.66	83.33	16.62	83.12	41.54	83.08	ดีมาก	ดีมาก	ดีมาก	ดีมาก
102	1026170117	บ้านหัวหมอน	องครักษ์	ขนาดเล็ก	9.53	95.38	13.26	66.34	14.88	74.42	37.69	75.38	ดีมาก	ดี	ดี	ดีมาก
103	1026170118	บ้านชุมพล(อันอารศึกษาคร)	องครักษ์	ขนาดกลาง	9.00	90.00	18.38	91.94	18.13	90.69	45.52	91.05	ดีมาก	ดีมาก	ดีมาก	ดีมาก
104	1026170119	วัดประสิทธิ์วิเศษ	องครักษ์	ขนาดใหญ่	8.98	89.83	17.48	87.41	16.40	82.04	42.87	85.75	ดีมาก	ดีมาก	ดีมาก	ดีมาก
105	1026170120	วัดโพธิ์แทน	องครักษ์	ขนาดใหญ่	8.06	80.68	15.61	78.06	15.94	79.71	39.62	79.25	ดีมาก	ดีมาก	ดีมาก	ดีมาก
106	1026170121	บ้านปากคลอง31	องครักษ์	ขนาดกลาง	9.50	95.00	19.81	99.06	19.50	97.50	48.81	97.62	ดีมาก	ดีมาก	ดีมาก	ดีมาก
107	1026170122	บ้านกลางคลอง 30	องครักษ์	ขนาดเล็ก	6.33	63.33	12.91	64.58	12.83	64.16	32.08	64.16	ดี	ดี	ดี	ดี
108	1026170123	วัดสันติธรรมราชบุรุษบำรุง	องครักษ์	ขนาดใหญ่พิเศษ	9.14	91.42	17.92	89.64	18.40	92.02	45.47	90.95	ดีมาก	ดีมาก	ดีมาก	ดีมาก
109	1026170124	ชุมชนวัดเขี้ยวโอสถ	องครักษ์	ขนาดใหญ่	5.33	53.33	8.46	42.33	8.90	44.50	22.69	45.39	ดี	พอใช้	พอใช้	พอใช้
110	1026170125	วัดทวีพลรังสรรค์	องครักษ์	ขนาดกลาง	9.43	94.37	17.18	85.93	19.15	95.78	45.78	91.56	ดีมาก	ดีมาก	ดีมาก	ดีมาก
111	1026170127	วัดใหม่พงษ์โสภณ	องครักษ์	ขนาดเล็กพิเศษ	10.00	100.00	20.00	100.00	19.25	96.25	49.25	98.50	ดีมาก	ดีมาก	ดีมาก	ดีมาก
112	1026170128	วัดจันทร์เรือง	องครักษ์	ขนาดเล็กพิเศษ	8.92	89.28	18.42	92.14	18.89	94.46	46.25	92.50	ดีมาก	ดีมาก	ดีมาก	ดีมาก
113	1026170130	วัดเข้หมอง	องครักษ์	ขนาดกลาง	8.50	85.00	18.26	91.34	15.86	79.32	42.63	85.26	ดีมาก	ดีมาก	ดีมาก	ดีมาก
114	1026170131	วัดราษฎร์ศรัทธาธรรม	องครักษ์	ขนาดกลาง	8.94	89.44	17.52	87.63	17.50	87.50	43.97	87.94	ดีมาก	ดีมาก	ดีมาก	ดีมาก
115	1026170132	บ้านช่องตะเคียน(ละเหยควาวิรูปสัมภ)	องครักษ์	ขนาดเล็ก	9.25	92.50	17.85	89.25	19.35	96.75	46.45	92.90	ดีมาก	ดีมาก	ดีมาก	ดีมาก
116	1026170133	บ้านคลอง 23	องครักษ์	ขนาดเล็ก	9.28	92.85	15.85	79.28	16.28	81.42	41.42	82.85	ดีมาก	ดีมาก	ดีมาก	ดีมาก
117	1026170134	บ้านปลายคลอง 22	องครักษ์	ขนาดเล็ก	8.71	87.14	16.82	84.10	17.71	88.57	43.25	86.50	ดีมาก	ดีมาก	ดีมาก	ดีมาก
118	1026170135	บ้านคลอง 22(อาจเฒ่าจิตรอุปสัมภ)	องครักษ์	ขนาดกลาง	7.13	71.36	12.87	64.39	13.31	66.55	33.32	66.65	ดี	ดี	ดี	ดี
119	1026170136	บ้านปากคลอง 17	องครักษ์	ขนาดเล็ก	8.89	88.92	19.00	95.00	18.26	91.33	46.16	92.32	ดีมาก	ดีมาก	ดีมาก	ดีมาก
120	1026170137	บ้านคลองนกหวา	องครักษ์	ขนาดเล็ก	9.90	99.00	19.96	99.83	19.88	99.41	49.75	99.50	ดีมาก	ดีมาก	ดีมาก	ดีมาก
121	1026170138	อนุบาลองครักษ์(ผดงองครักษ์ประชา)	องครักษ์	ขนาดใหญ่พิเศษ	8.34	83.48	16.02	80.11	15.70	78.51	40.07	80.14	ดีมาก	ดีมาก	ดีมาก	ดีมาก
122	1026170139	บ้านคลอง 1	องครักษ์	ขนาดเล็กพิเศษ	9.41	94.16	19.00	95.00	18.00	90.00	46.41	92.83	ดีมาก	ดีมาก	ดีมาก	ดีมาก
123	1026170140	บ้านคลอง 24	องครักษ์	ขนาดกลาง	8.02	80.27	14.97	74.86	15.91	79.58	38.91	77.83	ดีมาก	ดี	ดีมาก	ดีมาก
124	1026170142	วัดสว่างอารมณ์(ศรีวัฒนากุล)	องครักษ์	ขนาดเล็ก	8.29	82.94	13.00	65.00	13.76	68.82	35.05	70.11	ดีมาก	ดี	ดี	ดี
125	1026170143	ชุมชนวัดอภากาศวิวงศ์	องครักษ์	ขนาดเล็ก	7.25	72.50	12.12	60.62	11.22	56.14	30.60	61.20	ดี	ดี	ดี	ดี
126	1026170144	วัดอรุณรังษี	องครักษ์	ขนาดเล็ก	9.19	91.92	17.23	86.15	17.88	89.42	44.30	88.61	ดีมาก	ดีมาก	ดีมาก	ดีมาก
127	1026170145	วัดอารีราษฎร์	องครักษ์	ขนาดเล็ก	9.00	90.00	18.33	91.66	16.94	84.72	44.27	88.55	ดีมาก	ดีมาก	ดีมาก	ดีมาก
128	1026170146	วัดราษฎร์ประดิษฐ์	องครักษ์	ขนาดเล็ก	9.46	94.66	16.13	80.66	15.08	75.41	40.68	81.36	ดีมาก	ดีมาก	ดีมาก	ดีมาก
129	1026170147	วัดสุนทรพิชิตาราม	องครักษ์	ขนาดกลาง	7.03	70.37	10.33	51.66	9.05	45.27	26.42	52.85	ดี	ดี	พอใช้	ดี
130	1026170148	วัดพลอยกระจำงศรี	องครักษ์	ขนาดกลาง	9.27	92.77	16.33	81.66	17.25	86.25	42.86	85.72	ดีมาก	ดีมาก	ดีมาก	ดีมาก
131	1026170149	วัดปากคลองพระอาจารย์	องครักษ์	ขนาดเล็ก	9.77	97.77	19.22	96.11	17.77	88.88	46.77	93.55	ดีมาก	ดีมาก	ดีมาก	ดีมาก
132	1026170150	บ้านเขยใหญ่	องครักษ์	ขนาดเล็ก	8.81	88.12	18.56	92.81	16.75	83.75	44.12	88.25	ดีมาก	ดีมาก	ดีมาก	ดีมาก

2. สรรถนะการอ่านรู้เรื่อง

ลำดับ	รหัสโรงเรียน	ชื่อโรงเรียน	อำเภอ/เขต	ขนาดโรงเรียน	ผลคะแนนการทดสอบจำแนกตามองค์ประกอบ								ระดับผลการทดสอบจำแนกตามความสามารถ			
					การอ่านค่า	ร้อยละ	การอ่านประโยค	ร้อยละ	การอ่านข้อความ	ร้อยละ	รวม 3 องค์ประกอบ	ร้อยละ	การอ่านค่า	การอ่านประโยค	การอ่านข้อความ	รวม 3 องค์ประกอบ
1	1026170001	วัดกุดตะเคียน	เมืองนครนายก	ขนาดเล็ก	19.39	97.00	13.59	68.00	6.40	64.00	39.39	78.79	ดีมาก	ดี	ดี	ดีมาก
2	1026170002	วัดวังพิทยพัชราราม	เมืองนครนายก	ขนาดเล็ก	17.62	88.12	13.25	66.25	7.25	72.50	38.12	76.25	ดีมาก	ดี	ดี	ดีมาก
3	1026170003	วัดเกาะกระชาย	เมืองนครนายก	ขนาดเล็ก	19.00	95.00	19.00	95.00	6.59	65.99	44.60	89.20	ดีมาก	ดีมาก	ดี	ดีมาก
4	1026170005	วัดสมบุญสามัคคี(ปากช่องประชานกุล)	เมืองนครนายก	ขนาดเล็ก	16.87	84.37	11.00	55.00	5.25	52.50	33.12	66.25	ดีมาก	ดี	ดี	ดี
5	1026170006	วัดวังโทร	เมืองนครนายก	ขนาดเล็ก	17.39	86.99	16.00	80.00	5.20	52.00	38.60	77.20	ดีมาก	ดีมาก	ดี	ดีมาก
6	1026170007	วัดสันตยาราม	เมืองนครนายก	ขนาดใหญ่	13.00	65.00	7.93	39.66	3.00	30.00	23.93	47.86	ดี	พอใช้	พอใช้	พอใช้
7	1026170008	บ้านคลอง 3 วิทยา(ประชาสามัคคี)	เมืองนครนายก	ขนาดเล็กพิเศษ	10.00	50.00	8.00	40.00	2.85	28.57	20.85	41.71	ดี	พอใช้	พอใช้	พอใช้
8	1026170009	บ้านคลอง 3 (ตรนศึกษา)	เมืองนครนายก	ขนาดกลาง	14.00	70.00	8.50	42.50	4.37	43.75	26.87	53.75	ดี	พอใช้	พอใช้	ดี
9	1026170011	วัดดอนยอ	เมืองนครนายก	ขนาดกลาง	14.82	74.10	11.64	58.21	3.78	37.85	30.25	60.50	ดี	ดี	พอใช้	ดี

ลำดับ	รหัสโรงเรียน	ชื่อโรงเรียน	อำเภอ/เขต	ขนาดโรงเรียน	ผลคะแนนการทดสอบจำแนกตามองค์ประกอบ								ระดับผลการทดสอบจำแนกตามความสามารถ			
					การอ่าน ค่า	ร้อยละ	การอ่าน ประโยค	ร้อยละ	การอ่าน ข้อความ	ร้อยละ	รวม 3 องค์ประกอบ	ร้อยละ	การอ่าน ค่า	การอ่าน ประโยค	การอ่าน ข้อความ	รวม 3 องค์ประกอบ
10	1026170013	วัดท่าทราย	เมืองนครนายก	ขนาดกลาง	19.46	97.33	15.86	79.33	7.06	70.66	42.39	84.79	ดีมาก	ดีมาก	ดี	ดีมาก
11	1026170014	บ้านขวดบัว	เมืองนครนายก	ขนาดเล็กพิเศษ	16.60	83.00	16.39	82.00	6.79	68.00	39.79	79.59	ดีมาก	ดีมาก	ดี	ดีมาก
12	1026170016	วัดสันติวัฒนาธรรม	เมืองนครนายก	ขนาดเล็ก	16.50	82.50	6.50	32.50	4.50	45.00	27.50	55.00	ดีมาก	พอใช้	พอใช้	ดี
13	1026170017	วัดท่าช้าง(แสงปัญญาวิทยาคาร)	เมืองนครนายก	ขนาดเล็ก	18.16	90.83	13.66	68.33	6.33	63.33	38.16	76.33	ดีมาก	ดี	ดี	ดีมาก
14	1026170018	ชนนายกสงเคราะห์	เมืองนครนายก	ขนาดกลาง	16.62	83.14	8.37	41.85	3.77	37.77	28.77	57.55	ดีมาก	พอใช้	พอใช้	ดี
15	1026170019	วัดเจติยทอง(สุขวิทยาคาร)	เมืองนครนายก	ขนาดเล็กพิเศษ	17.75	88.75	14.66	73.33	6.16	61.66	38.58	77.16	ดีมาก	ดี	ดี	ดีมาก
16	1026170020	วัดโบสถ์ถาวร	เมืองนครนายก	ขนาดเล็กพิเศษ	19.50	97.50	12.00	60.00	7.00	70.00	38.50	77.00	ดีมาก	ดี	ดี	ดีมาก
17	1026170021	วัดโคกสำदान	เมืองนครนายก	ขนาดเล็กพิเศษ	19.33	96.66	19.33	96.66	8.00	80.00	46.66	93.33	ดีมาก	ดีมาก	ดีมาก	ดีมาก
18	1026170022	วัดวังปลาจืด	เมืองนครนายก	ขนาดกลาง	19.38	96.90	19.14	95.71	8.28	82.85	46.80	93.61	ดีมาก	ดีมาก	ดีมาก	ดีมาก
19	1026170023	วัดเอี่ยมประดิษฐ์	เมืองนครนายก	ขนาดเล็ก	15.21	76.07	10.42	52.14	5.42	54.28	31.07	62.14	ดีมาก	ดี	ดี	ดี
20	1026170024	วัดธรรมปัญญา	เมืองนครนายก	ขนาดเล็ก	14.57	72.85	13.71	68.57	5.42	54.28	33.71	67.42	ดี	ดี	ดี	ดี
21	1026170025	วัดสตรณาราม	เมืองนครนายก	ขนาดเล็ก	15.29	76.47	14.00	70.00	4.82	48.23	34.11	68.23	ดีมาก	ดี	พอใช้	ดี
22	1026170026	วัดโยธีราษฎร์ศรัทธาราม	เมืองนครนายก	ขนาดกลาง	14.64	73.21	9.28	46.42	4.78	47.85	28.71	57.42	ดี	พอใช้	พอใช้	ดี
23	1026170027	วัดเขาน้อย(ศิลาทองวิทยาคาร)	เมืองนครนายก	ขนาดเล็ก	14.25	71.25	6.25	31.25	4.25	42.50	24.75	49.50	ดี	พอใช้	พอใช้	พอใช้
24	1026170028	วัดหนองเตย ตั้งตรงจิตร 8	เมืองนครนายก	ขนาดเล็ก	11.33	56.66	8.88	44.44	3.66	36.66	23.88	47.77	ดี	พอใช้	พอใช้	พอใช้
25	1026170029	อนุบาลเมืองนครนายก(ศรีประชาชนคร)	เมืองนครนายก	ขนาดกลาง	16.62	83.12	15.25	76.25	6.25	62.50	38.12	76.25	ดีมาก	ดีมาก	ดี	ดีมาก
26	1026170030	ชุมชนบ้านคลองเหมือง	เมืองนครนายก	ขนาดเล็กพิเศษ	20.00	100.00	20.00	100.00	10.00	100.00	50.00	100.00	ดีมาก	ดีมาก	ดีมาก	ดีมาก
27	1026170031	บ้านดอนเจริญ	เมืองนครนายก	ขนาดเล็กพิเศษ	15.50	77.50	7.00	35.00	2.00	20.00	24.50	49.00	ดีมาก	พอใช้	ปรับปรุง	พอใช้
28	1026170032	วัดท่าข่อย(ศาสนกิจโกศล)	เมืองนครนายก	ขนาดเล็ก	15.83	79.16	14.00	70.00	7.33	73.33	37.16	74.33	ดีมาก	ดี	ดี	ดี
29	1026170033	วัดวังดุม	เมืองนครนายก	ขนาดเล็กพิเศษ	18.39	92.00	16.80	84.00	7.20	72.00	42.39	84.79	ดีมาก	ดีมาก	ดี	ดีมาก
30	1026170034	อนุบาลนครนายก	เมืองนครนายก	ขนาดใหญ่พิเศษ	17.64	88.20	14.33	71.68	6.42	64.20	38.39	76.79	ดีมาก	ดี	ดี	ดีมาก
31	1026170035	วัดหนองทองทราย	เมืองนครนายก	ขนาดกลาง	13.81	69.06	10.37	51.87	5.12	51.24	29.31	58.62	ดี	ดี	ดี	ดี
32	1026170037	วัดคลองโพธิ์	เมืองนครนายก	ขนาดเล็ก	19.66	98.33	17.66	88.33	7.33	73.33	44.66	89.33	ดีมาก	ดีมาก	ดี	ดีมาก
33	1026170038	วัดศรีง่า	เมืองนครนายก	ขนาดกลาง	16.64	83.24	16.80	84.00	5.59	55.99	39.04	78.09	ดีมาก	ดีมาก	ดี	ดีมาก
34	1026170039	บ้านกำแพงเขียว	เมืองนครนายก	ขนาดเล็ก	20.00	100.00	19.19	96.00	10.00	100.00	49.20	98.40	ดีมาก	ดีมาก	ดีมาก	ดีมาก
35	1026170040	วัดบางหอย	เมืองนครนายก	ขนาดเล็ก	11.16	55.83	11.00	55.00	4.00	40.00	26.16	52.33	ดี	ดี	พอใช้	ดี
36	1026170041	วัดบางปรัง	เมืองนครนายก	ขนาดกลาง	16.22	81.13	12.00	60.00	5.63	56.36	33.86	67.72	ดีมาก	ดี	ดี	ดี
37	1026170042	หัวเขาแก้ว	เมืองนครนายก	ขนาดเล็ก	12.87	64.37	10.75	53.75	5.00	50.00	28.62	57.25	ดี	ดี	ดี	ดี
38	1026170043	รังดอกไม้	เมืองนครนายก	ขนาดเล็กพิเศษ	18.00	90.00	18.33	91.66	7.66	76.66	44.00	88.00	ดีมาก	ดีมาก	ดีมาก	ดีมาก
39	1026170044	บ้านดงวิทยาคาร	เมืองนครนายก	ขนาดใหญ่	17.74	88.71	11.48	57.42	6.28	62.85	35.51	71.02	ดีมาก	ดี	ดี	ดี
40	1026170045	สาริกา	เมืองนครนายก	ขนาดกลาง	17.50	87.50	16.57	82.85	7.71	77.14	41.78	83.57	ดีมาก	ดีมาก	ดีมาก	ดีมาก
41	1026170046	วัดตาหนัก(ละเหยียดชานาญอนศาสนา)	เมืองนครนายก	ขนาดกลาง	12.50	62.50	10.00	50.00	4.14	41.42	26.64	53.28	ดี	ดี	พอใช้	ดี
42	1026170047	วัดพรหมณี	เมืองนครนายก	ขนาดกลาง	16.07	80.39	13.59	68.00	5.59	55.99	35.28	70.56	ดีมาก	ดี	ดี	ดี
43	1026170048	วัดศรีวัน	เมืองนครนายก	ขนาดกลาง	17.75	88.75	16.00	80.00	9.00	90.00	42.75	85.50	ดีมาก	ดีมาก	ดีมาก	ดีมาก
44	1026170049	วัดท่าด่าน	เมืองนครนายก	ขนาดกลาง	20.00	100.00	18.85	94.28	8.00	80.00	46.85	93.71	ดีมาก	ดีมาก	ดีมาก	ดีมาก
45	1026170050	วัดท่าชัย	เมืองนครนายก	ขนาดเล็กพิเศษ	14.62	73.12	10.75	53.75	5.25	52.50	30.62	61.25	ดี	ดี	ดี	ดี
46	1026170051	วัดวังยายจิม	เมืองนครนายก	ขนาดเล็ก	14.00	70.00	11.33	56.66	4.00	40.00	29.33	58.66	ดี	ดี	พอใช้	ดี
47	1026170052	วัดสมกเขี้ยว	เมืองนครนายก	ขนาดเล็ก	15.44	77.22	11.55	57.77	5.33	53.33	32.33	64.66	ดีมาก	ดี	ดี	ดี
48	1026170053	ชุมชนวัดศรีนาวา (ดิลกชนศรีนาวา)	เมืองนครนายก	ขนาดกลาง	18.05	90.26	17.47	87.36	7.78	77.89	43.31	86.63	ดีมาก	ดีมาก	ดีมาก	ดีมาก
49	1026170054	วัดห้วยเมย	เมืองนครนายก	ขนาดเล็กพิเศษ	14.00	70.00	8.66	43.33	5.00	50.00	27.66	55.33	ดี	พอใช้	ดี	ดี
50	1026170055	วัดทองหลาง(สุขชมวิทยาคาร)	บ้านนา	ขนาดเล็ก	18.41	92.08	17.50	87.50	7.33	73.33	43.25	86.50	ดีมาก	ดีมาก	ดี	ดีมาก
51	1026170056	วัดท่าทราย(เพิ่มพูนสร)	บ้านนา	ขนาดเล็กพิเศษ	17.19	86.00	10.80	54.00	5.20	52.00	33.20	66.40	ดีมาก	ดี	ดี	ดี
52	1026170057	บ้านคลอง 30	บ้านนา	ขนาดเล็ก	18.90	94.54	15.45	77.27	8.00	80.00	42.36	84.72	ดีมาก	ดีมาก	ดีมาก	ดีมาก
53	1026170058	วัดโบสถ์เจริญธรรม	บ้านนา	ขนาดเล็ก	15.78	78.92	10.71	53.57	3.71	37.14	30.21	60.42	ดีมาก	ดี	พอใช้	ดี
54	1026170060	วัดเลขธรรมกิตต์(กริมธอทิศ)	บ้านนา	ขนาดกลาง	17.72	88.63	17.09	85.45	6.90	69.09	41.72	83.45	ดีมาก	ดีมาก	ดี	ดีมาก
55	1026170061	วัดอัมพวัน (ทองโสภณวิทยาคาร)	บ้านนา	ขนาดเล็ก	14.33	71.66	8.66	43.33	4.00	40.00	27.00	54.00	ดี	พอใช้	พอใช้	ดี
56	1026170063	ชุมชนบ้านวังไทร(วังไทรวิทยาคม)	บ้านนา	ขนาดกลาง	16.09	80.47	10.85	54.28	4.38	43.80	31.33	62.66	ดีมาก	ดี	พอใช้	ดี
57	1026170064	วัดทองย้อย(วุฒิกรประชานุกูล)	บ้านนา	ขนาดใหญ่พิเศษ	16.57	82.85	14.68	73.42	6.40	64.00	37.65	75.31	ดีมาก	ดี	ดี	ดีมาก
58	1026170065	ชุมชนวัดป่าชะ	บ้านนา	ขนาดกลาง	16.07	80.35	12.42	62.14	4.57	45.71	33.07	66.14	ดีมาก	ดี	พอใช้	ดี
59	1026170066	วัดหนองเตียม	บ้านนา	ขนาดเล็กพิเศษ	19.25	96.25	17.00	85.00	6.50	65.00	42.75	85.50	ดีมาก	ดีมาก	ดี	ดีมาก
60	1026170067	วัดเนินสะอาด	บ้านนา	ขนาดเล็ก	14.91	74.58	12.00	60.00	4.91	49.16	31.83	63.66	ดี	ดี	พอใช้	ดี
61	1026170068	บ้านเขาเพิ่ม	บ้านนา	ขนาดเล็ก	19.71	98.57	16.00	80.00	6.85	68.57	42.57	85.14	ดีมาก	ดีมาก	ดี	ดีมาก
62	1026170069	บ้านเขาสองกลอง	บ้านนา	ขนาดกลาง	18.14	90.71	12.71	63.57	6.14	61.42	37.00	74.00	ดีมาก	ดี	ดี	ดี

ลำดับ	รหัสโรงเรียน	ชื่อโรงเรียน	อำเภอ/เขต	ขนาดโรงเรียน	ผลคะแนนการทดสอบจำแนกตามองค์ประกอบ								ระดับผลการทดสอบจำแนกตามความสามารถ			
					การอ่านค่า	ร้อยละ	การอ่านประโยค	ร้อยละ	การอ่านข้อความ	ร้อยละ	รวม 3 องค์ประกอบ	ร้อยละ	การอ่านค่า	การอ่านประโยค	การอ่านข้อความ	รวม 3 องค์ประกอบ
63	1026170070	อนุบาลบ้านนา(วัดข้าง)	บ้านนา	ขนาดใหญ่พิเศษ	17.87	89.35	17.15	85.76	7.92	79.23	42.94	85.89	ดีมาก	ดีมาก	ดีมาก	ดีมาก
64	1026170071	วัดพิภลแก้ว	บ้านนา	ขนาดกลาง	17.83	89.16	16.93	84.66	6.59	65.99	41.36	82.73	ดีมาก	ดีมาก	ดี	ดีมาก
65	1026170072	วัดทองจรรยา	บ้านนา	ขนาดกลาง	18.88	94.44	15.33	76.66	8.44	84.44	42.66	85.33	ดีมาก	ดีมาก	ดีมาก	ดีมาก
66	1026170073	วัดกุฎีไต้	บ้านนา	ขนาดเล็ก	16.91	84.58	12.50	62.50	4.83	48.33	34.25	68.50	ดีมาก	ดี	พอใช้	ดี
67	1026170074	วัดสะพาน(ศิษย์สมพงษ์อุทิศ)	บ้านนา	ขนาดกลาง	9.36	46.84	8.63	43.15	4.52	45.26	22.52	45.05	พอใช้	พอใช้	พอใช้	พอใช้
68	1026170075	บ้านคลอง 31	บ้านนา	ขนาดกลาง	13.27	66.36	13.90	69.54	5.81	58.18	33.00	66.00	ดี	ดี	ดี	ดี
69	1026170076	วัดแหลมไม้ย้อย	บ้านนา	ขนาดเล็ก	15.59	78.00	14.00	70.00	4.00	40.00	33.60	67.20	ดีมาก	ดี	พอใช้	ดี
70	1026170077	ไทยรัฐวิทยา 73 (วัดบ้านพร้าว)	บ้านนา	ขนาดเล็ก	15.19	76.00	16.00	80.00	9.19	92.00	40.39	80.79	ดีมาก	ดีมาก	ดีมาก	ดีมาก
71	1026170078	วัดทางกระบือ (เอื้อศิวิทยาจารย์)	บ้านนา	ขนาดเล็ก	16.00	80.00	8.46	42.30	5.23	52.30	29.69	59.38	ดีมาก	พอใช้	ดี	ดี
72	1026170079	วัดหนองรี	บ้านนา	ขนาดใหญ่	14.71	73.59	14.62	73.12	7.25	72.50	36.59	73.18	ดี	ดี	ดี	ดี
73	1026170080	บ้านหนองคันเกรา	บ้านนา	ขนาดเล็ก	11.22	56.11	13.77	68.88	5.33	53.33	30.33	60.66	ดี	ดี	ดี	ดี
74	1026170081	บ้านเขาคิม(แสงสว่างวิทยา)	บ้านนา	ขนาดกลาง	16.00	80.00	15.00	75.00	6.00	60.00	37.00	74.00	ดีมาก	ดีมาก	ดี	ดี
75	1026170082	วัดเกาะพิภล	บ้านนา	ขนาดกลาง	18.58	92.94	13.17	65.88	5.41	54.11	37.17	74.35	ดีมาก	ดี	ดี	ดี
76	1026170083	บ้านเขาหัวนา	บ้านนา	ขนาดกลาง	17.80	89.03	14.90	74.51	6.25	62.58	38.96	77.93	ดีมาก	ดี	ดี	ดีมาก
77	1026170084	วัดโพธิ์แก้วเบญจธาราม	บ้านนา	ขนาดกลาง	17.68	88.40	18.90	94.54	7.72	77.27	44.31	88.63	ดีมาก	ดีมาก	ดีมาก	ดีมาก
78	1026170085	วัดศรีสุวรรณ	บ้านนา	ขนาดเล็ก	16.33	81.66	19.00	95.00	5.33	53.33	40.66	81.33	ดีมาก	ดีมาก	ดี	ดีมาก
79	1026170086	วัดบ้านพริก	บ้านนา	ขนาดใหญ่	14.54	72.74	11.87	59.35	4.77	47.74	31.19	62.38	ดี	ดี	พอใช้	ดี
80	1026170087	วัดหนองคันจาม	บ้านนา	ขนาดเล็ก	15.16	75.83	13.33	66.66	6.00	60.00	34.50	69.00	ดีมาก	ดี	ดี	ดี
81	1026170088	บ้านคลอง 33	บ้านนา	ขนาดเล็ก	15.88	79.44	14.00	70.00	6.22	62.22	36.11	72.22	ดีมาก	ดี	ดี	ดี
82	1026170089	วัดโคกสว่าง	บ้านนา	ขนาดเล็ก	19.50	97.50	19.00	95.00	6.50	65.00	45.00	90.00	ดีมาก	ดีมาก	ดี	ดีมาก
83	1026170090	บ้านชะวากยาว	บ้านนา	ขนาดเล็กพิเศษ	20.00	100.00	18.50	92.50	6.50	65.00	45.00	90.00	ดีมาก	ดีมาก	ดี	ดีมาก
84	1026170091	บ้านเขาไม้ไฟ	บ้านนา	ขนาดเล็ก	16.19	81.00	16.80	84.00	8.40	84.00	41.39	82.79	ดีมาก	ดีมาก	ดีมาก	ดีมาก
85	1026170093	อนุบาลอำเภอปากพลี(ชุมชนบ้านเกาะหวาย)	ปากพลี	ขนาดเล็กพิเศษ	20.00	100.00	16.00	80.00	8.00	80.00	44.00	88.00	ดีมาก	ดีมาก	ดีมาก	ดีมาก
86	1026170094	วัดครู 2504	ปากพลี	ขนาดเล็กพิเศษ	15.71	78.57	10.57	52.85	6.85	68.57	33.14	66.28	ดีมาก	ดี	ดี	ดี
87	1026170098	วัดพรหมเพชร	ปากพลี	ขนาดเล็ก	18.45	92.27	13.81	69.09	6.18	61.81	38.45	76.90	ดีมาก	ดี	ดี	ดีมาก
88	1026170099	บ้านดงแขวน	ปากพลี	ขนาดกลาง	16.27	81.38	17.88	89.44	5.33	53.33	39.50	79.00	ดีมาก	ดีมาก	ดี	ดีมาก
89	1026170100	วัดเกาะกา	ปากพลี	ขนาดกลาง	18.80	94.00	17.00	85.00	6.40	64.00	42.20	84.40	ดีมาก	ดีมาก	ดี	ดีมาก
90	1026170102	วัดลำบัวลอย	ปากพลี	ขนาดเล็ก	16.13	80.66	15.06	75.33	4.66	46.66	35.86	71.73	ดีมาก	ดีมาก	พอใช้	ดี
91	1026170106	วัดโพธิ์	ปากพลี	ขนาดกลาง	15.09	75.45	11.09	55.45	6.00	60.00	32.18	64.36	ดีมาก	ดี	ดี	ดี
92	1026170107	บ้านโคกสว่าง	ปากพลี	ขนาดกลาง	14.27	71.36	11.45	57.27	5.09	50.90	30.81	61.63	ดี	ดี	ดี	ดี
93	1026170108	วัดท่ามะปราง	ปากพลี	ขนาดเล็กพิเศษ	16.83	84.16	17.00	85.00	4.00	40.00	37.83	75.66	ดีมาก	ดีมาก	พอใช้	ดีมาก
94	1026170109	วัดนาหินลาด	ปากพลี	ขนาดเล็ก	17.50	87.50	15.80	79.00	5.40	54.00	38.70	77.40	ดีมาก	ดีมาก	ดี	ดีมาก
95	1026170110	วัดเนินหินแร่	ปากพลี	ขนาดเล็กพิเศษ	14.00	70.00	4.66	23.33	2.66	26.66	21.33	42.66	ดี	ปรับปรุง	พอใช้	พอใช้
96	1026170111	บ้านบึงเข้	ปากพลี	ขนาดเล็กพิเศษ	16.00	80.00	14.00	70.00	8.00	80.00	38.00	76.00	ดีมาก	ดี	ดีมาก	ดีมาก
97	1026170112	บ้านคลองใหญ่	องครักษ์	ขนาดเล็ก	19.50	97.50	14.00	70.00	6.00	60.00	39.50	79.00	ดีมาก	ดี	ดี	ดีมาก
98	1026170113	บ้านลาดข้าง(ระคนกักศึกษา)	องครักษ์	ขนาดกลาง	17.36	86.81	13.63	68.18	6.45	64.54	37.45	74.90	ดีมาก	ดี	ดี	ดี
99	1026170114	บ้านคลอง 14	องครักษ์	ขนาดกลาง	15.69	78.49	15.59	78.00	7.40	74.00	38.70	77.40	ดีมาก	ดีมาก	ดี	ดีมาก
100	1026170115	บ้านท่านม(เลิศสินอนุสรณ์)	องครักษ์	ขนาดกลาง	14.66	73.33	10.66	53.33	5.00	50.00	30.33	60.66	ดี	ดี	ดี	ดี
101	1026170116	บ้านดอนกลาง(กิตติศึกษาจารย์)	องครักษ์	ขนาดกลาง	16.08	80.41	15.83	79.16	6.66	66.66	38.58	77.16	ดีมาก	ดีมาก	ดี	ดีมาก
102	1026170117	บ้านหัวหมอน	องครักษ์	ขนาดเล็ก	17.53	87.69	17.07	85.38	6.30	63.07	40.92	81.84	ดีมาก	ดีมาก	ดี	ดีมาก
103	1026170118	บ้านชมพู(อำนวยการศึกษาจารย์)	องครักษ์	ขนาดกลาง	17.66	88.33	14.66	73.33	7.77	77.77	40.11	80.22	ดีมาก	ดี	ดีมาก	ดีมาก
104	1026170119	วัดประสิทธิ์เวช	องครักษ์	ขนาดใหญ่	15.93	79.66	14.46	72.33	6.20	62.00	36.60	73.20	ดีมาก	ดี	ดี	ดี
105	1026170120	วัดโพธิ์แทน	องครักษ์	ขนาดใหญ่	15.54	77.72	8.54	42.72	4.36	43.63	28.45	56.90	ดีมาก	พอใช้	พอใช้	ดี
106	1026170121	บ้านปากคลอง31	องครักษ์	ขนาดกลาง	18.37	91.87	12.25	61.25	7.00	70.00	37.62	75.25	ดีมาก	ดี	ดี	ดีมาก
107	1026170122	บ้านกลางคลอง 30	องครักษ์	ขนาดเล็ก	15.41	77.08	9.33	46.66	4.66	46.66	29.41	58.83	ดีมาก	พอใช้	พอใช้	ดี
108	1026170123	วัดสันติธรรมราษฎร์บำรุง	องครักษ์	ขนาดใหญ่พิเศษ	18.80	94.04	18.47	92.38	7.90	79.04	45.19	90.38	ดีมาก	ดีมาก	ดีมาก	ดีมาก
109	1026170124	ชุมชนวัดเขี้ยวโอสถ	องครักษ์	ขนาดใหญ่	16.63	83.16	13.73	68.66	6.46	64.66	36.83	73.66	ดีมาก	ดี	ดี	ดี
110	1026170125	วัดทวีพลรังสรรค์	องครักษ์	ขนาดกลาง	19.12	95.62	10.25	51.24	5.50	55.00	34.87	69.75	ดีมาก	ดี	ดี	ดี
111	1026170127	วัดใหม่พงษ์โสภณ	องครักษ์	ขนาดเล็กพิเศษ	19.50	97.50	16.00	80.00	7.00	70.00	42.50	85.00	ดีมาก	ดีมาก	ดี	ดีมาก
112	1026170128	วัดจันทร์เรือง	องครักษ์	ขนาดเล็กพิเศษ	17.42	87.14	15.42	77.14	7.14	71.42	40.00	80.00	ดีมาก	ดีมาก	ดี	ดีมาก
113	1026170130	วัดเข้มทอง	องครักษ์	ขนาดกลาง	18.23	91.15	11.69	58.46	5.84	58.46	35.76	71.53	ดีมาก	ดี	ดี	ดี
114	1026170131	วัดราษฎร์ศรัทธาธรรม	องครักษ์	ขนาดกลาง	19.22	96.11	14.55	72.77	7.44	74.44	41.22	82.44	ดีมาก	ดี	ดี	ดีมาก
115	1026170132	บ้านช่องตะเคียน(ละเหยเตวารูปถัมภ์)	องครักษ์	ขนาดเล็ก	18.89	94.50	12.59	63.00	6.79	68.00	38.29	76.59	ดีมาก	ดี	ดี	ดีมาก

ลำดับ	รหัสโรงเรียน	ชื่อโรงเรียน	อำเภอ/เขต	ขนาดโรงเรียน	ผลคะแนนการทดสอบจำแนกตามองค์ประกอบ								ระดับผลการทดสอบจำแนกตามความสามารถ			
					การอ่านค่า	ร้อยละ	การอ่านประโยค	ร้อยละ	การอ่านข้อความ	ร้อยละ	รวม 3 องค์ประกอบ	ร้อยละ	การอ่านค่า	การอ่านประโยค	การอ่านข้อความ	รวม 3 องค์ประกอบ
116	1026170133	บ้านคลอง 23	องครักษ์	ขนาดเล็ก	17.57	87.85	15.71	78.57	5.14	51.42	38.42	76.85	ดีมาก	ดีมาก	ดี	ดีมาก
117	1026170134	บ้านปลายคลอง 22	องครักษ์	ขนาดเล็ก	18.64	93.21	12.57	62.85	6.71	67.14	37.92	75.85	ดีมาก	ดี	ดี	ดีมาก
118	1026170135	บ้านคลอง 22(อาจเสด็จอุปถัมภ์)	องครักษ์	ขนาดกลาง	16.30	81.51	11.87	59.39	7.03	70.30	35.21	70.42	ดีมาก	ดี	ดี	ดี
119	1026170136	บ้านปากคลอง 17	องครักษ์	ขนาดเล็ก	19.00	95.00	14.42	72.14	7.00	70.00	40.42	80.85	ดีมาก	ดี	ดี	ดีมาก
120	1026170137	บ้านคลองหกวา	องครักษ์	ขนาดเล็ก	19.86	99.33	18.93	94.66	8.80	88.00	47.60	95.20	ดีมาก	ดีมาก	ดีมาก	ดีมาก
121	1026170138	อนุบาลองครักษ์(ผดุงองครักษ์ประชา)	องครักษ์	ขนาดใหญ่พิเศษ	16.58	82.94	15.01	75.09	6.05	60.50	37.65	75.31	ดีมาก	ดีมาก	ดี	ดีมาก
122	1026170139	บ้านคลอง 1	องครักษ์	ขนาดเล็กพิเศษ	18.16	90.83	13.66	68.33	6.66	66.66	38.50	77.00	ดีมาก	ดี	ดี	ดีมาก
123	1026170140	บ้านคลอง 24	องครักษ์	ขนาดกลาง	16.44	82.22	9.66	48.33	6.88	68.88	33.00	66.00	ดีมาก	พอใช้	ดี	ดี
124	1026170142	วัดสว่างอารมณ์(ศรีวัฒนานุกูล)	องครักษ์	ขนาดเล็ก	17.11	85.58	9.52	47.64	4.70	47.05	31.35	62.70	ดีมาก	พอใช้	พอใช้	ดี
125	1026170143	ชุมชนวัดอากาศวิรังค์	องครักษ์	ขนาดเล็ก	16.33	81.66	11.16	55.83	5.00	50.00	32.50	65.00	ดีมาก	ดี	ดี	ดี
126	1026170144	วัดอรุณรังษี	องครักษ์	ขนาดเล็ก	19.46	97.30	14.76	73.84	6.30	63.07	40.53	81.07	ดีมาก	ดี	ดี	ดีมาก
127	1026170145	วัดอารีราษฎร์	องครักษ์	ขนาดเล็ก	18.11	90.55	16.88	84.44	8.88	88.88	43.88	87.77	ดีมาก	ดีมาก	ดีมาก	ดีมาก
128	1026170146	วัดราษฎร์ประดิษฐ์	องครักษ์	ขนาดเล็ก	18.00	90.00	10.93	54.66	4.53	45.33	33.46	66.93	ดีมาก	ดี	พอใช้	ดี
129	1026170147	วัดสุนทรพิชิตาราม	องครักษ์	ขนาดกลาง	14.07	70.37	8.37	41.85	4.81	48.14	27.25	54.51	ดี	พอใช้	พอใช้	ดี
130	1026170148	วัดพลอยกระจ่างศรี	องครักษ์	ขนาดกลาง	17.33	86.66	17.11	85.55	7.55	75.55	42.00	84.00	ดีมาก	ดีมาก	ดีมาก	ดีมาก
131	1026170149	วัดปากคลองพระอาจารย์	องครักษ์	ขนาดเล็ก	19.33	96.66	13.55	67.77	6.88	68.88	39.77	79.55	ดีมาก	ดี	ดี	ดีมาก
132	1026170150	บ้านเคยใหญ่	องครักษ์	ขนาดเล็ก	17.12	85.62	11.00	55.00	6.25	62.50	34.37	68.75	ดีมาก	ดี	ดี	ดี

3. รวม 2 สมรรถนะ

ลำดับ	รหัสโรงเรียน	ชื่อโรงเรียน	อำเภอ/เขต	ขนาดโรงเรียน	ผลคะแนนการทดสอบจำแนกตามองค์ประกอบ								ระดับผลการทดสอบจำแนกตามความสามารถ			
					การอ่านค่า	ร้อยละ	การอ่านประโยค	ร้อยละ	การอ่านข้อความ	ร้อยละ	รวม 3 องค์ประกอบ	ร้อยละ	การอ่านค่า	การอ่านประโยค	การอ่านข้อความ	รวม 3 องค์ประกอบ
1	1026170001	วัดกุดตะเคียน	เมืองนครนายก	ขนาดเล็ก	28.59	95.33	31.79	79.50	23.00	76.66	83.40	83.40	ดีมาก	ดีมาก	ดีมาก	ดีมาก
2	1026170002	วัดวังทิพย์พันธาราม	เมืองนครนายก	ขนาดเล็ก	26.12	87.08	30.87	77.18	23.50	78.33	80.50	80.50	ดีมาก	ดีมาก	ดีมาก	ดีมาก
3	1026170003	วัดเกาะกระชาย	เมืองนครนายก	ขนาดเล็ก	28.89	96.33	38.10	95.25	25.07	83.58	92.07	92.07	ดีมาก	ดีมาก	ดีมาก	ดีมาก
4	1026170005	วัดสมบุญสามัคคี(ปากช่องประชานุกูล)	เมืองนครนายก	ขนาดเล็ก	25.06	83.54	26.06	65.15	21.90	73.02	73.03	73.03	ดีมาก	ดี	ดี	ดี
5	1026170006	วัดวังไทร	เมืองนครนายก	ขนาดเล็ก	25.79	85.99	31.00	77.50	23.00	76.66	79.79	79.79	ดีมาก	ดีมาก	ดีมาก	ดีมาก
6	1026170007	วัดสันติอาราม	เมืองนครนายก	ขนาดใหญ่	18.23	60.77	15.33	38.33	10.27	34.25	43.84	43.84	ดี	พอใช้	พอใช้	พอใช้
7	1026170008	บ้านคลอง 3 วิทยา(ประชาสามัคคี)	เมืองนครนายก	ขนาดเล็กพิเศษ	13.42	44.76	10.00	25.00	2.85	9.52	26.28	26.28	พอใช้	พอใช้	ปรับปรุง	พอใช้
8	1026170009	บ้านคลอง 3 (ดรุณศึกษา)	เมืองนครนายก	ขนาดกลาง	21.28	70.93	22.81	57.03	19.09	63.64	63.18	63.18	ดี	ดี	ดี	ดี
9	1026170011	วัดดอนยอ	เมืองนครนายก	ขนาดกลาง	23.55	78.51	28.94	72.36	21.86	72.88	74.36	74.36	ดีมาก	ดี	ดี	ดี
10	1026170013	วัดท่าทราย	เมืองนครนายก	ขนาดกลาง	28.83	96.11	34.03	85.08	25.64	85.50	88.51	88.51	ดีมาก	ดีมาก	ดีมาก	ดีมาก
11	1026170014	บ้านขวิดบัว	เมืองนครนายก	ขนาดเล็กพิเศษ	26.40	88.00	34.29	85.75	24.40	81.33	85.09	85.09	ดีมาก	ดีมาก	ดีมาก	ดีมาก
12	1026170016	วัดสันติวัฒนาราม	เมืองนครนายก	ขนาดเล็ก	24.37	81.25	19.37	48.43	17.25	57.49	61.00	61.00	ดีมาก	พอใช้	ดี	ดี
13	1026170017	วัดท่าช้าง(แสงปัญญาวิทยาคาร)	เมืองนครนายก	ขนาดเล็ก	26.00	86.66	30.08	75.20	22.25	74.16	78.33	78.33	ดีมาก	ดีมาก	ดี	ดีมาก
14	1026170018	ชลนายกสงเคราะห์	เมืองนครนายก	ขนาดกลาง	25.18	83.95	23.03	57.59	17.81	59.38	66.03	66.03	ดีมาก	ดี	ดี	ดี
15	1026170019	วัดเจดีย์ทอง(สุวิทย์วิทยาคาร)	เมืองนครนายก	ขนาดเล็กพิเศษ	24.66	82.22	23.95	59.89	17.66	58.88	66.29	66.29	ดีมาก	ดี	ดี	ดี
16	1026170020	วัดโบสถ์การ้อง	เมืองนครนายก	ขนาดเล็กพิเศษ	28.25	94.16	30.50	76.25	24.25	80.83	83.00	83.00	ดีมาก	ดีมาก	ดีมาก	ดีมาก
17	1026170021	วัดโคกสาดวน	เมืองนครนายก	ขนาดเล็กพิเศษ	27.66	92.22	39.33	98.33	23.16	77.22	90.16	90.16	ดีมาก	ดีมาก	ดีมาก	ดีมาก
18	1026170022	วัดวังปลาจืด	เมืองนครนายก	ขนาดกลาง	28.85	96.19	38.45	96.13	26.11	87.06	93.42	93.42	ดีมาก	ดีมาก	ดีมาก	ดีมาก
19	1026170023	วัดเอี่ยมประดิษฐ์	เมืองนครนายก	ขนาดเล็ก	22.67	75.59	25.28	63.21	19.44	64.82	67.41	67.41	ดีมาก	ดี	ดี	ดี
20	1026170024	วัดธรรมปัญญา	เมืองนครนายก	ขนาดเล็ก	23.50	78.33	27.85	69.64	19.25	64.16	70.60	70.60	ดีมาก	ดี	ดี	ดี
21	1026170025	วัดสุทธธรรมาราม	เมืองนครนายก	ขนาดเล็ก	22.35	74.50	26.14	65.36	17.01	56.71	65.51	65.51	ดี	ดี	ดี	ดี
22	1026170026	วัดโยธีราษฎร์ศรัทธาราม	เมืองนครนายก	ขนาดกลาง	21.39	71.30	19.07	47.67	15.71	52.38	56.17	56.17	ดี	พอใช้	ดี	ดี
23	1026170027	วัดเขาน้อย(ศิลาทองวิทยาคาร)	เมืองนครนายก	ขนาดเล็ก	19.12	63.74	13.18	32.96	16.12	53.75	48.43	48.43	ดี	พอใช้	ดี	พอใช้
24	1026170028	วัดหนองเตย ตั้งตรงจิตร 8	เมืองนครนายก	ขนาดเล็ก	19.22	64.07	22.44	56.11	17.63	58.79	59.30	59.30	ดี	ดี	ดี	ดี
25	1026170029	อนุบาลเมืองนครนายก(ศรีประจันนคร)	เมืองนครนายก	ขนาดกลาง	24.93	83.12	25.31	63.28	17.12	57.08	67.37	67.37	ดีมาก	ดี	ดี	ดี
26	1026170030	ชุมชนบ้านคลองเหมือง	เมืองนครนายก	ขนาดเล็กพิเศษ	29.25	97.50	35.75	89.37	29.75	99.16	94.75	94.75	ดีมาก	ดีมาก	ดีมาก	ดีมาก
27	1026170031	บ้านดอนเจริญ	เมืองนครนายก	ขนาดเล็กพิเศษ	23.75	79.16	16.75	41.87	12.87	42.91	53.37	53.37	ดีมาก	พอใช้	พอใช้	ดี
28	1026170032	วัดท่าข่อย(ศาสนกิจโกศล)	เมืองนครนายก	ขนาดเล็ก	23.66	78.88	27.66	69.16	21.66	72.22	73.00	73.00	ดีมาก	ดี	ดี	ดี

ลำดับ	รหัสโรงเรียน	ชื่อโรงเรียน	อำเภอ/เขต	ขนาดโรงเรียน	ผลคะแนนการทดสอบจำแนกตามองค์ประกอบ								ระดับผลการทดสอบจำแนกตามความสามารถ			
					การอ่าน คำ	ร้อยละ	การอ่าน ประโยค	ร้อยละ	การอ่าน ข้อความ	ร้อยละ	รวม 3 องค์ประกอบ	ร้อยละ	การอ่าน คำ	การอ่าน ประโยค	การอ่าน ข้อความ	รวม 3 องค์ประกอบ
29	1026170033	วัดวังตม	เมืองนครนายก	ขนาดเล็กพิเศษ	27.39	91.33	35.79	89.49	25.59	85.33	88.79	88.79	ดีมาก	ดีมาก	ดีมาก	ดีมาก
30	1026170034	อนุบาลนครนายก	เมืองนครนายก	ขนาดใหญ่พิเศษ	26.59	88.66	31.36	78.41	23.85	79.51	81.81	81.81	ดีมาก	ดีมาก	ดีมาก	ดีมาก
31	1026170035	วัดหนองทองทราย	เมืองนครนายก	ขนาดกลาง	20.28	67.60	17.71	44.29	11.81	39.37	49.81	49.81	ดี	พอใช้	พอใช้	พอใช้
32	1026170037	วัดคลองโพธิ์	เมืองนครนายก	ขนาดเล็ก	29.50	98.33	35.83	89.58	23.91	79.72	89.25	89.25	ดีมาก	ดีมาก	ดีมาก	ดีมาก
33	1026170038	วัดศรีงา	เมืองนครนายก	ขนาดกลาง	26.44	88.16	34.87	87.18	22.13	73.79	83.46	83.46	ดีมาก	ดีมาก	ดี	ดีมาก
34	1026170039	บ้านกำแพงเดี่ยว	เมืองนครนายก	ขนาดเล็ก	28.89	96.33	38.00	95.00	28.80	96.00	95.70	95.70	ดีมาก	ดีมาก	ดีมาก	ดีมาก
35	1026170040	วัดบางหอย	เมืองนครนายก	ขนาดเล็ก	16.50	55.00	21.83	54.58	13.16	43.88	51.50	51.50	ดี	ดี	พอใช้	ดี
36	1026170041	วัดบางปริง	เมืองนครนายก	ขนาดกลาง	24.29	80.98	27.09	67.72	21.14	70.49	72.53	72.53	ดีมาก	ดี	ดี	ดี
37	1026170042	หัวเขาแก้ว	เมืองนครนายก	ขนาดเล็ก	19.37	64.58	23.00	57.49	16.87	56.25	59.25	59.25	ดี	ดี	ดี	ดี
38	1026170043	วัดดอกไม้	เมืองนครนายก	ขนาดเล็กพิเศษ	27.83	92.77	35.58	88.95	24.50	81.66	87.91	87.91	ดีมาก	ดีมาก	ดีมาก	ดีมาก
39	1026170044	บ้านดงวิทยาคาร	เมืองนครนายก	ขนาดใหญ่	27.12	90.42	30.31	75.78	24.32	81.09	81.77	81.77	ดีมาก	ดีมาก	ดีมาก	ดีมาก
40	1026170045	สาริกา	เมืองนครนายก	ขนาดกลาง	26.53	88.45	33.60	84.01	24.51	81.72	84.66	84.66	ดีมาก	ดีมาก	ดีมาก	ดีมาก
41	1026170046	วัดต่านัก(ละเหยียดข่านาญจนาศาสน์)	เมืองนครนายก	ขนาดกลาง	18.60	62.02	18.28	45.71	13.51	45.05	50.41	50.41	ดี	พอใช้	พอใช้	ดี
42	1026170047	วัดพรหมณี	เมืองนครนายก	ขนาดกลาง	22.93	76.46	25.92	64.79	18.62	62.10	67.48	67.48	ดีมาก	ดี	ดี	ดี
43	1026170048	วัดศรีวัน	เมืองนครนายก	ขนาดกลาง	26.25	87.50	33.00	82.50	25.25	84.16	84.50	84.50	ดีมาก	ดีมาก	ดีมาก	ดีมาก
44	1026170049	วัดท่าด่าน	เมืองนครนายก	ขนาดกลาง	29.92	99.76	38.14	95.35	26.50	88.33	94.57	94.57	ดีมาก	ดีมาก	ดีมาก	ดีมาก
45	1026170050	วัดท่าชัย	เมืองนครนายก	ขนาดเล็กพิเศษ	20.18	67.29	20.75	51.87	15.90	53.02	56.84	56.84	ดี	ดี	ดี	ดี
46	1026170051	วัดวังยายฉิม	เมืองนครนายก	ขนาดเล็ก	22.44	74.81	27.16	67.91	19.08	63.61	68.69	68.69	ดี	ดี	ดี	ดี
47	1026170052	วัดสบกเขี้ยว	เมืองนครนายก	ขนาดเล็ก	21.33	71.11	21.55	53.88	16.05	53.51	58.94	58.94	ดี	ดี	ดี	ดี
48	1026170053	ชุมชนวัดศรีนาวา (ดิลกชนศรีนาวา)	เมืองนครนายก	ขนาดกลาง	26.55	88.50	34.52	86.31	25.06	83.55	86.14	86.14	ดีมาก	ดีมาก	ดีมาก	ดีมาก
49	1026170054	วัดหุบเมย	เมืองนครนายก	ขนาดเล็กพิเศษ	20.75	69.16	25.08	62.70	18.25	60.83	64.08	64.08	ดี	ดี	ดี	ดี
50	1026170055	วัดทองหลาง(สุขขมวิทยาคาร)	บ้านนา	ขนาดเล็ก	27.37	91.25	36.58	91.45	25.14	83.81	89.10	89.10	ดีมาก	ดีมาก	ดีมาก	ดีมาก
51	1026170056	วัดท่าทราย (พินพานสร)	บ้านนา	ขนาดเล็กพิเศษ	26.19	87.33	30.80	77.00	24.00	80.00	81.00	81.00	ดีมาก	ดีมาก	ดีมาก	ดีมาก
52	1026170057	บ้านคลอง 30	บ้านนา	ขนาดเล็ก	28.54	95.15	35.45	88.63	27.81	92.72	91.81	91.81	ดีมาก	ดีมาก	ดีมาก	ดีมาก
53	1026170058	วัดโบสถ์เจริญธรรม	บ้านนา	ขนาดเล็ก	21.46	71.54	20.71	51.78	13.73	45.77	55.91	55.91	ดี	ดี	พอใช้	ดี
54	1026170060	วัดเลขธรรมกิตต์(กริมธอทิศ)	บ้านนา	ขนาดกลาง	26.77	89.24	35.45	88.63	24.63	82.12	86.86	86.86	ดีมาก	ดีมาก	ดีมาก	ดีมาก
55	1026170061	วัดอัมพวัน(ทองโสภณวิทยาคาร)	บ้านนา	ขนาดเล็ก	22.33	74.44	21.94	54.86	17.19	57.31	61.47	61.47	ดี	ดี	ดี	ดี
56	1026170063	ชุมชนบ้านวังไทร(วังไทรวิทยาคม)	บ้านนา	ขนาดกลาง	24.28	80.95	24.04	60.11	18.95	63.17	67.28	67.28	ดีมาก	ดี	ดี	ดี
57	1026170064	วัดทองย้อย(วุฒิกบประชาชนกุล)	บ้านนา	ขนาดใหญ่พิเศษ	24.12	80.40	28.92	72.30	21.48	71.61	74.52	74.52	ดีมาก	ดี	ดี	ดี
58	1026170065	ชุมชนวัดป่าชะ	บ้านนา	ขนาดกลาง	24.39	81.30	27.67	69.19	19.82	66.07	71.89	71.89	ดีมาก	ดี	ดี	ดี
59	1026170066	วัดหนองเคี่ยม	บ้านนา	ขนาดเล็กพิเศษ	28.87	96.25	34.62	86.56	24.50	81.66	88.00	88.00	ดีมาก	ดีมาก	ดีมาก	ดีมาก
60	1026170067	วัดเนินสะอาด	บ้านนา	ขนาดเล็ก	22.70	75.69	22.45	56.14	18.27	60.90	63.43	63.43	ดีมาก	ดี	ดี	ดี
61	1026170068	บ้านเขาเพิ่ม	บ้านนา	ขนาดเล็ก	29.71	99.04	36.00	90.00	26.85	89.52	92.57	92.57	ดีมาก	ดีมาก	ดีมาก	ดีมาก
62	1026170069	บ้านเขาสองกลอง	บ้านนา	ขนาดกลาง	25.60	85.35	28.67	71.69	21.01	70.05	75.30	75.30	ดีมาก	ดี	ดี	ดีมาก
63	1026170070	อนุบาลบ้านนา(วัดช้าง)	บ้านนา	ขนาดใหญ่พิเศษ	27.29	90.98	36.13	90.33	26.62	88.73	90.05	90.05	ดีมาก	ดีมาก	ดีมาก	ดีมาก
64	1026170071	วัดพิภลแก้ว	บ้านนา	ขนาดกลาง	26.91	89.72	35.54	88.87	24.01	80.05	86.48	86.48	ดีมาก	ดีมาก	ดีมาก	ดีมาก
65	1026170072	วัดทองจรรยา	บ้านนา	ขนาดกลาง	26.77	89.25	30.00	75.00	22.88	76.29	79.66	79.66	ดีมาก	ดีมาก	ดีมาก	ดีมาก
66	1026170073	วัดกุฎีเตี้ย	บ้านนา	ขนาดกลาง	25.50	85.00	27.00	67.50	18.16	60.55	70.66	70.66	ดีมาก	ดี	ดี	ดี
67	1026170074	วัดสะพาน(ศิษย์สมพงษ์อทิศ)	บ้านนา	ขนาดกลาง	12.94	43.15	14.00	35.00	10.22	34.07	37.17	37.17	พอใช้	พอใช้	พอใช้	พอใช้
68	1026170075	บ้านคลอง 31	บ้านนา	ขนาดกลาง	18.02	60.07	19.47	48.69	7.97	26.59	45.47	45.47	ดี	พอใช้	พอใช้	พอใช้
69	1026170076	วัดแหลมไม้ย้อย	บ้านนา	ขนาดเล็ก	23.60	78.66	27.50	68.75	18.50	61.66	69.59	69.59	ดีมาก	ดี	ดี	ดี
70	1026170077	ไทยรัฐวิทยา 73 (วัดบ้านพร้าว)	บ้านนา	ขนาดเล็ก	22.79	75.99	24.39	61.00	18.85	62.83	66.04	66.04	ดีมาก	ดี	ดี	ดี
71	1026170078	วัดทางกระบือ (เอื้อดีวิทยาคาร)	บ้านนา	ขนาดเล็ก	24.26	80.89	22.23	55.57	18.78	62.62	65.28	65.28	ดีมาก	ดี	ดี	ดี
72	1026170079	วัดหนองรี	บ้านนา	ขนาดใหญ่	20.29	67.65	26.09	65.23	20.35	67.86	66.75	66.75	ดี	ดี	ดี	ดี
73	1026170080	บ้านหนองก้นเกรา	บ้านนา	ขนาดเล็ก	18.61	62.03	26.33	65.83	17.63	58.79	62.58	62.58	ดี	ดี	ดี	ดี
74	1026170081	บ้านเขาหิน(แสงสว่างวิทยา)	บ้านนา	ขนาดกลาง	24.18	80.62	32.31	80.78	22.68	75.62	79.18	79.18	ดีมาก	ดีมาก	ดีมาก	ดีมาก
75	1026170082	วัดเกาะพิภล	บ้านนา	ขนาดกลาง	27.32	91.07	29.76	74.41	22.76	75.88	79.85	79.85	ดีมาก	ดี	ดีมาก	ดีมาก
76	1026170083	บ้านเขาหัวนา	บ้านนา	ขนาดกลาง	26.56	88.54	31.16	77.90	21.37	71.23	79.09	79.09	ดีมาก	ดีมาก	ดี	ดีมาก
77	1026170084	วัดโพธิ์แก้วเบญจธาธรรม	บ้านนา	ขนาดกลาง	25.75	85.83	34.02	85.05	24.44	81.47	84.21	84.21	ดีมาก	ดีมาก	ดีมาก	ดีมาก
78	1026170085	วัดศรีสุวรรณ	บ้านนา	ขนาดเล็ก	26.00	86.66	35.66	89.16	22.58	75.27	84.25	84.25	ดีมาก	ดีมาก	ดีมาก	ดีมาก
79	1026170086	วัดบ้านพริก	บ้านนา	ขนาดใหญ่	21.75	72.52	26.45	66.12	19.00	63.33	67.20	67.20	ดี	ดี	ดี	ดี
80	1026170087	วัดหนองคันจาม	บ้านนา	ขนาดเล็ก	22.16	73.88	25.08	62.70	20.58	68.61	67.83	67.83	ดี	ดี	ดี	ดี
81	1026170088	บ้านคลอง 33	บ้านนา	ขนาดเล็ก	23.61	78.70	29.33	73.33	21.80	72.68	74.75	74.75	ดีมาก	ดี	ดี	ดี

ลำดับ	รหัสโรงเรียน	ชื่อโรงเรียน	อำเภอ/เขต	ขนาดโรงเรียน	ผลคะแนนการทดสอบจำแนกตามองค์ประกอบ								ระดับผลการทดสอบจำแนกตามความสามารถ			
					การอ่านค่า	ร้อยละ	การอ่านประโยค	ร้อยละ	การอ่านข้อความ	ร้อยละ	รวม 3 องค์ประกอบ	ร้อยละ	การอ่านค่า	การอ่านประโยค	การอ่านข้อความ	รวม 3 องค์ประกอบ
82	1026170089	วัดโคกสว่าง	บ้านนา	ขนาดเล็ก	28.62	95.41	38.37	95.93	25.75	85.83	92.75	92.75	ดีมาก	ดีมาก	ดีมาก	ดีมาก
83	1026170090	บ้านชะวากยาว	บ้านนา	ขนาดเล็กพิเศษ	29.50	98.33	35.75	89.37	26.06	86.87	91.31	91.31	ดีมาก	ดีมาก	ดีมาก	ดีมาก
84	1026170091	บ้านเขาไม้ไฟ	บ้านนา	ขนาดเล็ก	24.39	81.33	26.70	66.75	17.30	57.66	68.40	68.40	ดีมาก	ดี	ดี	ดี
85	1026170093	อนุบาลอำเภอปากพลี(ชมชนบ้านเกาะหวาย)	ปากพลี	ขนาดเล็กพิเศษ	29.75	99.16	36.00	90.00	27.62	92.08	93.37	93.37	ดีมาก	ดีมาก	ดีมาก	ดีมาก
86	1026170094	วัดครุ 2504	ปากพลี	ขนาดเล็กพิเศษ	24.71	82.38	27.35	68.39	24.50	81.66	76.57	76.57	ดีมาก	ดี	ดีมาก	ดีมาก
87	1026170098	วัดพรหมเพชร	ปากพลี	ขนาดเล็ก	27.31	91.06	27.54	68.86	19.34	64.46	74.20	74.20	ดีมาก	ดี	ดี	ดี
88	1026170099	บ้านดงแขวน	ปากพลี	ขนาดกลาง	24.55	81.85	37.38	93.47	21.08	70.27	83.02	83.02	ดีมาก	ดีมาก	ดี	ดีมาก
89	1026170100	วัดเกาะกา	ปากพลี	ขนาดกลาง	27.60	92.00	34.10	85.25	22.87	76.25	84.57	84.57	ดีมาก	ดีมาก	ดีมาก	ดีมาก
90	1026170102	วัดลำบัวลอย	ปากพลี	ขนาดเล็ก	22.73	75.77	25.43	63.58	15.80	52.66	63.96	63.96	ดีมาก	ดี	ดี	ดี
91	1026170106	วัดโพธิ์	ปากพลี	ขนาดกลาง	23.88	79.62	28.45	71.13	22.37	74.58	74.71	74.71	ดีมาก	ดี	ดี	ดี
92	1026170107	บ้านโคกสว่าง	ปากพลี	ขนาดกลาง	21.40	71.36	25.54	63.86	16.84	56.13	63.79	63.79	ดี	ดี	ดี	ดี
93	1026170108	วัดท่ามะพร้าว	ปากพลี	ขนาดเล็กพิเศษ	26.58	88.61	33.66	84.16	20.20	67.36	80.45	80.45	ดีมาก	ดีมาก	ดี	ดีมาก
94	1026170109	วัดนาหินลาด	ปากพลี	ขนาดเล็ก	25.55	85.16	31.00	77.50	20.27	67.58	76.82	76.82	ดีมาก	ดีมาก	ดี	ดีมาก
95	1026170110	วัดเนินหินแร่	ปากพลี	ขนาดเล็กพิเศษ	21.50	71.66	14.50	36.25	12.83	42.77	48.83	48.83	ดี	พอใช้	พอใช้	พอใช้
96	1026170111	บ้านบุ่งเข้	ปากพลี	ขนาดเล็กพิเศษ	26.00	86.66	32.00	80.00	27.00	90.00	85.00	85.00	ดีมาก	ดีมาก	ดีมาก	ดีมาก
97	1026170112	บ้านคลองใหญ่	องครักษ์	ขนาดเล็ก	29.50	98.33	34.00	85.00	26.00	86.66	89.50	89.50	ดีมาก	ดีมาก	ดีมาก	ดีมาก
98	1026170113	บ้านลาดช้าง(ระคนกิจศึกษา)	องครักษ์	ขนาดกลาง	24.47	81.59	25.81	64.54	18.00	60.00	68.29	68.29	ดีมาก	ดี	ดี	ดี
99	1026170114	บ้านคลอง 14	องครักษ์	ขนาดกลาง	23.64	78.83	29.54	73.87	20.93	69.79	74.13	74.13	ดีมาก	ดี	ดี	ดี
100	1026170115	บ้านท่าขน(เลิศสินอนุสรณ์)	องครักษ์	ขนาดเล็ก	22.50	75.00	27.16	67.91	19.50	65.00	69.16	69.16	ดีมาก	ดี	ดี	ดี
101	1026170116	บ้านดอกลาง(กิตติศึกษาคร)	องครักษ์	ขนาดกลาง	24.33	81.11	32.50	81.25	23.29	77.63	80.12	80.12	ดีมาก	ดีมาก	ดีมาก	ดีมาก
102	1026170117	บ้านหัวหมอน	องครักษ์	ขนาดเล็ก	27.07	90.25	30.34	75.86	21.19	70.64	78.61	78.61	ดีมาก	ดีมาก	ดี	ดีมาก
103	1026170118	บ้านชมพู(อำนวยการศึกษาคร)	องครักษ์	ขนาดกลาง	26.66	88.88	33.05	82.63	25.91	86.38	85.63	85.63	ดีมาก	ดีมาก	ดีมาก	ดีมาก
104	1026170119	วัดประสิทธิ์เวช	องครักษ์	ขนาดใหญ่	24.91	83.05	31.95	79.87	22.60	75.36	79.47	79.47	ดีมาก	ดีมาก	ดีมาก	ดีมาก
105	1026170120	วัดโพธิ์แทน	องครักษ์	ขนาดใหญ่	23.61	78.71	24.15	60.39	20.30	67.68	68.07	68.07	ดีมาก	ดี	ดี	ดี
106	1026170121	บ้านปากคลอง31	องครักษ์	ขนาดกลาง	27.87	92.91	32.06	80.15	26.50	88.33	86.43	86.43	ดีมาก	ดีมาก	ดีมาก	ดีมาก
107	1026170122	บ้านกลางคลอง 30	องครักษ์	ขนาดเล็ก	21.75	72.50	22.25	55.62	17.50	58.33	61.50	61.50	ดี	ดี	ดี	ดี
108	1026170123	วัดสันติธรรมราษฎร์บำรุง	องครักษ์	ขนาดใหญ่พิเศษ	27.95	93.17	36.40	91.01	26.30	87.69	90.66	90.66	ดีมาก	ดีมาก	ดีมาก	ดีมาก
109	1026170124	ชมชนวัดเขี้ยวโอสถ	องครักษ์	ขนาดใหญ่	21.96	73.22	22.19	55.49	15.36	51.22	59.53	59.53	ดี	ดี	ดี	ดี
110	1026170125	วัดทวีพลรังสรรค์	องครักษ์	ขนาดกลาง	28.56	95.20	27.43	68.59	24.65	82.18	80.65	80.65	ดีมาก	ดี	ดีมาก	ดีมาก
111	1026170127	วัดใหม่พงษ์โสภณ	องครักษ์	ขนาดเล็กพิเศษ	29.50	98.33	36.00	90.00	26.25	87.50	91.75	91.75	ดีมาก	ดีมาก	ดีมาก	ดีมาก
112	1026170128	วัดจันทร์เรือง	องครักษ์	ขนาดเล็กพิเศษ	26.35	87.85	33.85	84.64	26.03	86.78	86.25	86.25	ดีมาก	ดีมาก	ดีมาก	ดีมาก
113	1026170130	วัดเข้หมทอง	องครักษ์	ขนาดเล็ก	26.73	89.10	29.96	74.90	21.71	72.37	78.40	78.40	ดีมาก	ดี	ดี	ดีมาก
114	1026170131	วัดราษฎร์ศรีรัตนธรรม	องครักษ์	ขนาดกลาง	28.16	93.88	32.08	80.20	24.94	83.14	85.19	85.19	ดีมาก	ดีมาก	ดีมาก	ดีมาก
115	1026170132	บ้านช่องตะเคียน(ละเหยควาหรือปลั้มภ)	องครักษ์	ขนาดเล็ก	28.14	93.83	30.45	76.12	26.15	87.16	84.75	84.75	ดีมาก	ดีมาก	ดีมาก	ดีมาก
116	1026170133	บ้านคลอง 23	องครักษ์	ขนาดเล็ก	26.85	89.52	31.57	78.92	21.42	71.42	79.85	79.85	ดีมาก	ดีมาก	ดี	ดีมาก
117	1026170134	บ้านปลายคลอง 22	องครักษ์	ขนาดเล็ก	27.35	91.19	29.39	73.48	24.42	81.42	81.17	81.17	ดีมาก	ดี	ดีมาก	ดีมาก
118	1026170135	บ้านคลอง 22(อาจเ็นจิตรอุปถัมภ์)	องครักษ์	ขนาดกลาง	23.43	78.13	24.75	61.89	20.34	67.80	68.53	68.53	ดีมาก	ดี	ดี	ดี
119	1026170136	บ้านปากคลอง 17	องครักษ์	ขนาดเล็ก	27.89	92.97	33.42	83.57	25.26	84.22	86.58	86.58	ดีมาก	ดีมาก	ดีมาก	ดีมาก
120	1026170137	บ้านคลองหกวา	องครักษ์	ขนาดเล็ก	29.76	99.22	38.89	97.24	28.68	95.61	97.34	97.34	ดีมาก	ดีมาก	ดีมาก	ดีมาก
121	1026170138	อนุบาลองครักษ์(ผดุงองครักษ์ประชา)	องครักษ์	ขนาดใหญ่พิเศษ	24.93	83.12	31.04	77.60	21.75	72.51	77.73	77.73	ดีมาก	ดีมาก	ดี	ดีมาก
122	1026170139	บ้านคลอง 1	องครักษ์	ขนาดเล็กพิเศษ	27.58	91.94	32.66	81.66	24.66	82.22	84.91	84.91	ดีมาก	ดีมาก	ดีมาก	ดีมาก
123	1026170140	บ้านคลอง 24	องครักษ์	ขนาดกลาง	24.47	81.57	24.63	61.59	22.80	76.01	71.91	71.91	ดีมาก	ดี	ดีมาก	ดี
124	1026170142	วัดสว่างอารมณ์(ศรีวิฒนานุกูล)	องครักษ์	ขนาดเล็ก	25.41	84.70	22.52	56.32	18.47	61.56	66.41	66.41	ดีมาก	ดี	ดี	ดี
125	1026170143	ชมชนวัดอำภาศรัวงศ	องครักษ์	ขนาดเล็ก	23.58	78.61	23.29	58.22	16.22	54.09	63.10	63.10	ดีมาก	ดี	ดี	ดี
126	1026170144	วัดอรุณรังษี	องครักษ์	ขนาดเล็ก	28.65	95.51	32.00	80.00	24.19	80.64	84.84	84.84	ดีมาก	ดีมาก	ดีมาก	ดีมาก
127	1026170145	วัดอารีราษฎร์	องครักษ์	ขนาดเล็ก	27.11	90.37	35.22	88.05	25.83	86.11	88.16	88.16	ดีมาก	ดีมาก	ดีมาก	ดีมาก
128	1026170146	วัดราษฎร์ประดิษฐ์	องครักษ์	ขนาดเล็ก	27.46	91.55	27.06	67.66	19.61	65.38	74.15	74.15	ดีมาก	ดี	ดี	ดี
129	1026170147	วัดสนทรมพิชิตาราม	องครักษ์	ขนาดกลาง	21.11	70.37	18.70	46.75	13.87	46.23	56.07	56.07	ดี	พอใช้	พอใช้	ดี
130	1026170148	วัดพลอยกระจำจศรี	องครักษ์	ขนาดกลาง	26.61	88.70	33.44	83.61	24.80	82.68	84.86	84.86	ดีมาก	ดีมาก	ดีมาก	ดีมาก
131	1026170149	วัดปากคลองพระอาจารย์	องครักษ์	ขนาดเล็ก	29.11	97.03	32.77	81.94	24.66	82.22	86.55	86.55	ดีมาก	ดีมาก	ดีมาก	ดีมาก
132	1026170150	บ้านเคยใหญ่	องครักษ์	ขนาดเล็ก	25.93	86.45	29.56	73.90	23.00	76.66	78.50	78.50	ดีมาก	ดี	ดีมาก	ดีมาก

คณะผู้จัดทำ

ที่ปรึกษา

นายพิเชษฐ์ นนทบุรี

นางสุภาวดี สายรัตน์

ผู้อำนวยการสำนักงานเขตพื้นที่การศึกษาประถมศึกษา
นครนายก

ผู้อำนวยการกลุ่มนิเทศ ติดตามและประเมินผลการจัดการศึกษา
สำนักงานเขตพื้นที่การศึกษาประถมศึกษานครนายก

วิเคราะห์ข้อมูล

นายบัญชา รัตนมาลี

นางสุชญา บำรุงกิจ

นายโสภณ อ้นบางไทร

ศึกษานิเทศก์ชำนาญการพิเศษ

ศึกษานิเทศก์ชำนาญการพิเศษ

ศึกษานิเทศก์ชำนาญการพิเศษ

ผู้รับผิดชอบโครงการ/เขียนรายงาน

นางสุชญา บำรุงกิจ

ศึกษานิเทศก์ชำนาญการพิเศษ

ออกแบบปก

นางสุชญา บำรุงกิจ

นางสาวชุตินา เบ็ญจมิตร

ศึกษานิเทศก์ชำนาญการพิเศษ

ศึกษานิเทศก์ชำนาญการ